



Día Inter
del beso

DIARIO DE

PALENQUE



CLIMA
34 / 20

MILIGA

**América y Cruz
Azul empatan 1-1**

B.03

CHIAPAS - TABASCO

LIUNES 13 DE ABRIL DE 2026

NÚM. 5763

LA VOZ DEL SURESTE

Diario de Palenque

DiariodePalenqueOficial

AÑO:18 \$10.00

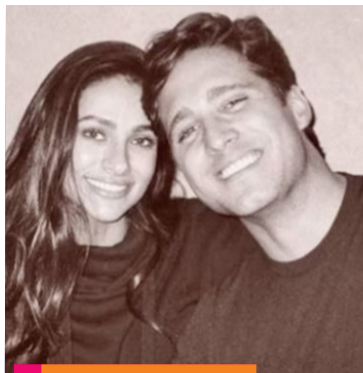

ESTRELLA

**Diego Boneta
confirma su
separación de
Renata Notni**

B.03



**La Libertad
impulsa el
deporte**

B.01

EN PUEBLA

Sheinbaum impulsa acceso a la vivienda

La presidenta encabezó la entrega de **240 casas** en San José Chiapa y anunció la condonación de créditos impagables

LA MANDATARIA DESTACÓ QUE EL PROGRAMA VIVIENDA PARA EL BIENESTAR BUSCA GARANTIZAR ACCESO DIGNO A LA VIVIENDA

B.01



CIUDAD

**IMPULSAN LEGADO
DEPORTIVO RUMBO AL
MUNDIAL EN PALENQUE**

CIUDAD 2



ESTADO

**ERA ARRANCA
LA CICLOVÍA MÁS
GRANDE DEL SUR**

ESTADO 13



**MARIO HERNÁNDEZ IMPULSA
CAMINO RURAL EN GUAQUITEPEC**

EN LA REGIÓN DE GUAQUITEPEC, EL AYUNTAMIENTO DE CHILÓN, ENCABEZADO POR MARIO HERNÁNDEZ AGUILAR, DIO EL BANDERAZO DE INICIO A LA APERTURA DE UN CAMINO SACA COSECHA QUE FORTALECERÁ LA PRODUCTIVIDAD DE LAS COMUNIDADES.

Leenos en:



REGIONES

**YAJALÓN PRESENTE
EN REFORZAMIENTO A
LA ALFABETIZACIÓN**

B.04



REGIONES

**IMPULSAN INFRAESTRUCTURA
DEPORTIVA EN TILA**

B.04



ESTADO

**ISSTECH APOYA
ALFABETIZACIÓN EN CHIAPAS**

ESTADO 13

Exitoso cierre de Semana Cultural Mundo Maya

•REDACCIÓN PALENQUE

En un ambiente de orgullo y profunda conexión cultural, se llevó a cabo la Ceremonia de Clausura de la Semana Cultural Mundo Maya Palenque 2026, marcando el cierre de una celebración dedicada a honrar las raíces y tradiciones del municipio.

En representación del presidente municipal Jorge Cabrera Aguilar, asistió la síndica municipal Guadalupe Cortés Jiménez, acompañada de la regidora Gloria Vianey Zamudio Alejo y el director de Cultura y Educación, Emiliano Tzab Ojeda.

Durante la velada, el escenario fue testigo de diversas presentaciones artísticas que dieron un cierre memorable

a la jornada cultural, destacando la participación de talentos locales y regionales.

El programa incluyó la sensibilidad musical de Esteban Alcaraz y su Guitarra Versátil, así como la emotiva intervención del Grupo Maya Jaguar, que presentó una ceremonia de cierre cargada de simbolismo y tradición.



AUTORIDADES MUNICIPALES encabezaron la clausura de la Semana Cultural Mundo Maya Palenque 2026 en un ambiente de orgullo y tradición.



Arranca el Reto Ciclista Chacamax

•REDACCIÓN PALENQUE

El presidente municipal de Palenque, Jorge Cabrera Aguilar, asistió al banderazo de salida del tradicional Reto Ciclista Chacamax, celebrado en esta ciudad, donde se dieron cita cientos de participantes desde las primeras horas del día.

El evento deportivo reunió a ciclistas provenientes de distintos puntos de la República Mexicana, quienes participaron en diversas categorías en un ambiente de entusiasmo, energía y sana competencia.

A lo largo de la jornada, los competidores recorrieron rutas establecidas como parte de esta tradicional justa deportiva, que año con año fortalece la convivencia y promueve el deporte entre la población.

Durante su intervención, el alcalde destacó la importancia de este tipo de actividades, al señalar que no solo fomentan un estilo de vida saludable, sino que también contribuyen a la generación de una importante derrama económica en el municipio.



Palenque desde el amanecer recibe a visitantes

•JESÚS VÁZQUEZ PALENQUE

Desde las primeras horas de la mañana, Palenque comienza a llenarse de vida con la llegada de visitantes provenientes de Veracruz, Campeche y Tabasco, quienes arriban con entusiasmo para descubrir la riqueza natural, cultural y humana que distingue a este destino. Entre sonrisas, recorridos y asombro, los turistas se integran poco a poco al ritmo cálido de la ciudad.

A lo largo del día, las calles, espacios turísticos y comercios reflejan ese encuentro entre quienes llegan y quienes reciben, creando un ambiente de convivencia y orgullo por lo propio. La hospitalidad de la gente de Palenque se convierte en parte esencial de la experiencia, haciendo que cada visitante se sienta bienvenido.



Impulsan legado deportivo rumbo al Mundial en Palenque

EL ALCALDE PARTICIPÓ EN LA FIRMA DEL PROGRAMA MUNDIAL SOCIAL MÉXICO 2026 PARA FORTALECER EL DEPORTE COMUNITARIO

•COMUNICADO PALENQUE

El presidente municipal de Palenque, Jorge Cabrera Aguilar, asistió a la firma del Programa Mundial Social México 2026, una iniciativa que busca fortalecer el deporte en el estado y promover la participación comunitaria.

Durante el evento, el edil destacó que estas acciones representan un paso importante para consolidar proyectos que impulsen el desarrollo deportivo y social en beneficio de la población.

Subrayó que, en el marco de la próxima Copa Mundial de la FIFA 2026, no solo se promueve el fútbol como disciplina, sino también la construcción de un legado cultural y social para las comunidades.

El programa contempla la construcción de nuevas canchas de fútbol soccer, lo que permi-

DATO

Finalmente, las autoridades reiteraron que continuarán sumando esfuerzos institucionales para que Chiapas avance con una visión de desarrollo integral, donde el deporte sea una herramienta de transformación social.

tirá generar espacios adecuados para la práctica deportiva

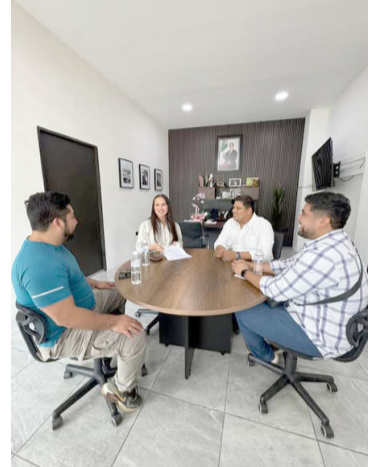

EL PROYECTO contempla infraestructura deportiva con impacto social rumbo a la Copa Mundial de la FIFA 2026.

va de niñas, niños y jóvenes. De acuerdo con lo expuesto, estas obras buscan fomentar la sana convivencia, el desarrollo de talento local y contribuir a la reconstrucción del tejido social en la región.

Arranca colecta anual de la Cruz Roja en Palenque

•JESÚS VÁZQUEZ PALENQUE

Con el objetivo de fortalecer las acciones de auxilio y atención a la ciudadanía, la Cruz Roja Mexicana delegación Palenque llevó a cabo el arranque de su colecta anual, encabezado por la presidenta del consejo, Rosa María Correa, quien destacó la importancia de la participación ciudadana para lograr la meta de recaudación.

En su intervención, explicó que esta campaña es autorizada por la delegación nacional y permite reunir recursos indispensables para seguir operando y atendiendo emergencias en el municipio. Además, señaló que un grupo de 10 jóvenes voluntarios se encuentra



participando activamente en esta jornada, demostrando el compromiso social de las nuevas generaciones.

Durante el evento también se contó con la presencia de autoridades municipales en representación del presidente municipal, Guadalupe Cortés Jiménez, así como la regidora plurinominal por el Partido del

Trabajo, Gloria Vianey Zamudio Alejo, quienes respaldaron esta importante causa en favor de la población de Palenque.



QUÉ MÁS PUE...

•POR CARLOS RAFAEL COUTIÑO CAMACHO

Cuando hablamos de periodismo, es necesario dividirlo en dos: el siglo pasado, que hemos vivido algunos, como la actualidad. Si bien es cierto que en Tuxtla había pocos noticieros radiofónicos y menos aún televisivos, eso hacía un trabajo distinto al de ahora.

La prensa escrita también era otra forma, por lo que, por la escasez de tiempo y espacio, mucha información quedaba fuera de publicación, incluso notas importantes, pero necesariamente vistas como notas, sino de otra forma.

Hoy el problema es exactamente lo contrario la información ya no es escasa: es abrumadoramente abundante. Cada minuto se publican miles de artículos, videos, podcasts, mensajes y transmisiones

en vivo, de ahí que el flujo permanente se suman redes sociales, creadores independientes, plataformas de entretenimiento, memes, videojuegos y una interminable corriente de estímulos que compiten por el mismo espacio: la atención de las personas.

Lo cierto, es que una persona, no tiene el tiempo y el dinero para pagar, luego entonces lo que se publica, puede pasar desapercibido, ante la cantidad de contenidos, es claro que nadie puede leer todo, ver todo ni escuchar todo. Por eso, en el ecosistema informativo contemporáneo, el verdadero cuello de botella ya no es la producción de información, sino la capacidad de capturar unos segundos de atención en una pantalla saturada.

¿A dónde quiero llegar con todo lo anterior? La información ya circula más por el celular, que, por los canales tradicionales, desde temprana hora, miles de chiapanecos lo primero que hacen, es ver el teléfono, decenas de mensajes, donde compiten por lo mismo: unos segundos de atención.

Ojo con lo que publicamos, porque ya no es necesariamente un contenido, es cómo lo publicamos,

lo que vale, es que tiempo se le está poniendo a esa información, sumado a ello, la interacción que implica, como compartir o dar un like, eso, también monetiza, lo cual le han dado en llamar métricas.

Algunos periodistas como José Rafael Moya Saavedra, que además es consultor y académico, plantean esta visión y señala que el periodismo compete con: Serie, Videos virales, influencers, Memes, videojuegos, Transmisiones en vivo, entretenimiento infinito en plataformas digitales.

En la pantalla de un teléfono, una investigación periodística puede aparecer justo al lado de un video humorístico, una receta de cocina o una discusión política incendiaria. Todos compiten en el mismo espacio, todos buscan el mismo recurso escaso: la atención.

Hoy en páginas en la web, tienen titulares diseñados para provocar clics, contenidos fragmentados, coberturas aceleradas, simplificación excesiva de temas complejos, luego entonces, ya no es la noticia, es la competencia por likes, que a su vez se refleje en economía virtual.



Eduardo Ramírez arranca la Ciclovía más grande del sur

CON UNA INVERSIÓN SUPERIOR A LOS 100 MILLONES DE PESOS, LA OBRA CONECTARÁ TUXTLA CON SUCHIAPA A LO LARGO DE 17 KILÓMETROS

•AGENCIA:
TUXTLA GUTIÉRREZ

El gobernador del estado, Eduardo Ramírez Aguilar, expresó su entusiasmo al dar inicio a la construcción de lo que será la Ciclovía más grande del sur de México, un proyecto emblemático que busca transformar la movilidad y el esparcimiento en Chiapas.

La obra contempla una inversión superior a los 100 millones de pesos y abarcará una longitud de 17 kilómetros, conectando de manera directa a Tuxtla Gutiérrez con el municipio de Suchiapa, fortaleciendo así la integración regional.

El mandatario destacó que esta Ciclovía, también llamada por algunos como "Zoque Vía", contará con iluminación total, cámaras de vigilancia y botones de auxilio, garantizando condiciones óptimas de seguridad para quienes la recorran.

Además, como parte del embellecimiento del trayecto, se rendirá homenaje a destacadas figuras del ciclismo mediante la colocación de fotografías, reconociendo su contribución al deporte en la entidad.

Ramírez Aguilar aseguró que será la Ciclovía más bonita y segura de la región, resultado del esfuerzo y dedicación invertidos en su desarrollo, pensada para el disfrute de familias chiapanecas.

Durante el arranque, el gobernador recordó que el ciclismo es una actividad ampliamente practicada en el estado por personas de todas las edades, por lo que incluso recorrió en bicicleta junto a un grupo de ciclistas parte del trayecto proyectado.

Finalmente, subrayó que esta obra no so-



DATO

El proyecto promete ser el más seguro y moderno de la región, fomentando el turismo, el deporte y la convivencia familiar.

lo representa modernidad para Chiapas, sino también un impulso al deporte, al turismo y a la convivencia social, reiterando que, como en la vida y en la bicicleta, siempre es importante levantarse y seguir adelante.

Refuerzan espacios libres de humo

•AGENCIA:
CHIAPA DE CORZO

La Dirección de Protección contra Riesgos Sanitarios lleva a cabo acciones de fomento sanitario en establecimientos ubicados en la zona del malecón de Chiapa de Corzo, con el objetivo de promover espacios 100% libres de humo de tabaco y emisiones.

Estas actividades buscan dar a conocer a propietarios y encargados de negocios la normativa sanitaria vigente en materia preventiva y regulatoria, fortaleciendo su aplicación en beneficio de la salud pública.

Durante los recorridos, el



AUTORIDADES SANITARIAS realizan acciones de fomento en establecimientos para promover el cumplimiento de la normativa vigente.

personal de la dependencia orienta sobre las disposiciones establecidas en la legislación, así como las responsabilidades que deben cumplir los establecimientos para garantizar ambientes seguros.

Con estas acciones, se pretende consolidar entornos más saludables para visitantes y habitantes de la zona turística, reforzando la cultura de la prevención y el respeto a las normas sanitarias.



Fortalecen estrategia de alfabetización

•AGENCIA:
TUXTLA GUTIÉRREZ

La Secretaría de Educación del estado, Secretaria de Educación de Chiapas, encabezada por Roger Mandujano Ayala, informó que continúa el trabajo coordinado con las autoridades locales y los responsables del programa Chiapas Puede, con el propósito de dar seguimiento a los avances en materia de alfabetización en la entidad.

Las autoridades educativas señalaron que actualmente se realiza una evaluación integral de los resultados obtenidos durante la primera etapa del programa, con el fin de identificar áreas de oportunidad y reforzar las accio-



nes implementadas. Asimismo, se destacó que este proceso permite ajustar estrategias pedagógicas y operativas para mejorar la cobertura y eficacia del programa en beneficio de la población que aún enfrenta rezago educativo.

Finalmente, la dependencia reiteró su compromiso de continuar impulsando políticas públicas orientadas a la alfabetización, fortaleciendo el trabajo conjunto entre instituciones y comunidades para avanzar hacia una segunda etapa más sólida y efectiva.



Impulsan alfabetización en Chiapas

•AGENCIA:
TUXTLA GUTIÉRREZ

El director general del ISSTECH, Luis Ignacio Avendaño Bermúdez, acudió al Poliforum Chiapas, donde el gobernador Eduardo Ramírez Aguilar encabezó la entrega de kits de alfabetización dirigidos a personas educandas, como parte de la estrategia para combatir el rezago educativo en la entidad.

Durante el evento, Avendaño Bermúdez destacó la importancia de acompañar a quienes han decidido continuar su formación académica, reconociendo el esfuerzo personal detrás de cada historia de superación.

"Me dio mucho gusto saludar a chiapanecas y chiapanecos que han decidido se-



AUTORIDADES ESTATALES refuerzan acciones contra el rezago educativo con la entrega de kits para educandos.

guir aprendiendo y superándose. Detrás de cada persona hay una historia de esfuerzo y muchas ganas de salir adelante", expresó el titular del ISSTECH.

Asimismo, subrayó que este programa impulsado por el Gobierno del Estado abre nuevas oportunidades de conocimiento y desarrollo para miles de familias chiapanecas, fortaleciendo así el acceso a la educación en la entidad.

Trasladan a recién nacido en estado crítico

•AGENCIA:
COMITÁN

La Dirección de Rescate Aéreo realizó el traslado de un recién nacido de apenas ocho días de vida, quien se encontraba en estado crítico debido a un diagnóstico de perforación intestinal, lo que requería atención médica especializada inmediata.

El paciente recibió cuidados intensivos neonatales y ventilación mecánica invasiva durante todo el vuelo, con el objeti-



vo de mantener su estabilidad mientras era trasladado hacia un centro hospitalario de mayor capacidad resolutoria.

La operación inició en el Hospital Materno Infantil de Comitán, desde donde se coordinó el despliegue aéreo con destino al Hospital del Niño en Villahermosa, Tabasco, considerado su punto final de atención.

Como parte del protocolo logístico, se realizó una escala estratégica en Palenque para continuar posteriormente el traslado terrestre, garantizando en todo momento la atención y seguridad del menor durante el trayecto.



UN OPERATIVO aéreo permitió el traslado urgente de un bebé de ocho días con perforación intestinal hacia un hospital especializado en Villahermosa.



AEROPUERTO INTERNACIONAL DE PALENQUE

AEROPUERTO



DIARIO DE PALENQUE
www.diariodepalenque.com.mx

04

LUNES 13
DE ABRIL DE 2026

Diario de Palenque
@DiarioPalenque_

FELIZ RETORNO DE VIAJEROS A PALENQUE

El aeropuerto de Palenque registró la llegada de pasajeros al cierre del periodo vacacional de Semana Santa

DIARIO DE PALENQUE
En el último día del periodo vacacional de Semana Santa, el Aeropuerto Internacional de Palenque recibió a viajeros que regresan a sus lugares de origen tras unos días de descanso y convivencia familiar. Los pasajeros arribaron

con entusiasmo y energía renovada, listos para reincorporarse a sus actividades cotidianas en instituciones educativas y centros de trabajo. Con este flujo de retorno, la terminal aérea cerró la temporada vacacional manteniendo actividad constante, reflejando la movilidad generada por el periodo de descanso en la región.



Región

LUNES 13 DE ABRIL DE 2026



DETIENEN A PRESUNTO VIOLADOR

La Fiscalía General del Estado y la Secretaría de Seguridad del Pueblo ejecutaron una orden de aprehensión en contra de Arturo "N", como presunto responsable del delito de violación equiparada y agravada, por hechos ocurridos el 6 de abril de 2026, en el municipio de Juárez.

Refuerzan estrategia de seguridad

•AGENCIA: TUXTLA GUTIÉRREZ

El fiscal general del estado, Jorge Luis Llaven Abarca, participó en la 3ª Plenaria de la Fiscalía General del Estado, en la que se reunieron fiscales de materia y de distrito, así como titulares de distintas direcciones y coordinaciones para evaluar los resultados en materia de seguridad.

Durante el encuentro, se analizaron las cifras de incidencia delictiva correspondientes al primer trimestre del año, donde, si bien se reportan avances en la reducción de diversos delitos, también se identificaron rubros que han pre-

sentado incrementos y que requieren atención prioritaria.

El titular de la Fiscalía señaló que se implementará una estrategia focalizada para atender los delitos al alza, sin descuidar aquellos en los que se ha logrado una tendencia a la baja, con el objetivo de mantener resultados positivos en todo el estado.



FISCALÍA DE Chiapas analiza incidencia delictiva y ajusta acciones para atender delitos en aumento.

La Libertad impulsa el deporte

•LA LIBERTAD: DP

El presidente municipal de La Libertad, Porfirio Correa López, asistió a la firma de constitución de los Comités Estatales de Proyectos para la construcción de canchas de fútbol en Chiapas, iniciativa de la cual su municipio será beneficiario.

El evento se llevó a cabo en el auditorio "Dr. Belisario Domínguez Palencia" de las instalaciones del Indeporte, en Tuxtla Gutiérrez, donde también participaron tres ciudadanos originarios de la colonia Chacamax, quienes acudieron para formalizar la integración de los co-



mités ciudadanos.

Durante la jornada, se contó con la presencia de la titular del Indeporte, Barbara Altuzar Galindo, así como de Pedro Sergio Becerra, quien acudió en representación de la Delegación de Sedatu para tomar protesta a los participantes.

Con esta acción, se fortalece la participación ciudadana y la coordinación entre autoridades y sociedad, con el objetivo de impulsar espacios deportivos dignos que fomenten la actividad física y la sana convivencia en beneficio de las comunidades.



AUTORIDADES Y ciudadanos participan en la conformación de comités para la construcción de canchas de fútbol en Chiapas.

Definen obras en Salto de Agua

•SALTO DE AGUA DP

El presidente municipal de Salto de Agua, Humberto Sánchez Díaz, acudió a la comunidad de Morelos, donde sostuvo un encuentro con autoridades ejidales para la autorización de las obras prioritizadas correspondientes al ejercicio 2026.

Durante la reunión, se estableció un espacio de diálogo entre el gobierno municipal y representantes comunitarios, con el objetivo de definir acciones que respondan a las principales necesidades de la población.

El edil destacó la importancia de trabajar de manera coordinada con las comunidades, privilegiando la participación ciudadana en la toma de decisiones que impactan directamente en el desarrollo local.



AUTORIDADES MUNICIPALES y ejidales acuerdan proyectos prioritarios para el ejercicio 2026.

"Reafirmamos nuestro compromiso de seguir gobernando con cercanía, escuchando a nuestra gente y tomando decisiones en conjunto que impulsen el bienestar y el desarrollo de nuestro municipio", expresó el alcalde.



Expiden credenciales CRENAPED en Catazajá

REQUISITOS PARA OBTENER TU CREDENCIAL CRENAPED

Menores de Edad (Copia Legible)

- Acta de Nacimiento
- CURP Actualizada
- INE (Del padre o tutor)
- Comprobante de Domicilio (Actualizado)
- 1 Fotografía a Color Tamaño infantil o Blanco y Negro
- Certificado Médico de Discapacidad Temporal o Permanente, Por el Doctor (a) Certificado por el DIF Nacional

Personas Adultas (Copia Legible)

- Acta de Nacimiento
- CURP Actualizada
- Comprobante de Domicilio (Actualizado)
- INE
- Fotografía a color tamaño infantil o blanco y negro
- Certificado Médico de Discapacidad Temporal o Permanente, Por el Doctor (a) Certificado por el DIF Nacional

Informes y Entrega de Documentos
En las Oficinas del DIF Municipal de Catazajá, Chiapas



Altamirano avanza en la construcción de viviendas

•ALTAMIRANO: DP

Con firme compromiso hacia el bienestar de las familias, el Gobierno Municipal de Altamirano, encabezado por Gaspar Sántiz Jiménez, puso en marcha la segunda etapa de Construcción de Viviendas en la localidad de San Luis Potosí, ubicada en la zona Altos.

Durante el arranque de esta obra, los habitantes expresaron su agradecimiento al Presidente Municipal

por atender una de las principales necesidades de la comunidad.

"Gracias, señor Presidente, por esta obra que beneficiará a nuestras familias. Ahora tendremos un hogar digno para protegernos del sol, la lluvia y el frío. Agradecemos a esta administración por pensar en nosotros", manifestaron los pobladores.

Con acciones firmes como esta, el Alcalde reafirma su compromiso de seguir impulsando obras que mejoren la calidad de vida y brinden seguridad y dignidad a las familias de Altamirano.

Avanza programa habitacional

LA PRESIDENTA ENCABEZÓ LA ENTREGA DE 240 CASAS EN SAN JOSÉ CHIAPA Y ANUNCIÓ LA CONDONACIÓN DE CRÉDITOS IMPAGABLES

•AGENCIA: PUEBLA

Desde San José Chiapa, Puebla, la presidenta de México, Claudia Sheinbaum Pardo, encabezó el programa Vivienda para el Bienestar con la entrega de las primeras 240 viviendas construidas por la Comisión Nacional de Vivienda (Conavi), además de la condonación de 577 créditos impagables del Fondo de Vivienda del Instituto de Seguridad y Servicios Sociales de los Trabajadores del Estado (Fovissste).

Estas acciones forman parte de la meta nacional de construir 1.8 millones de viviendas y reestructurar 5 millones de créditos otorgados en administraciones pasadas. La mandataria subrayó que el objetivo es garantizar el derecho a una vivienda digna para las familias mexicanas.

Destacó que el programa se basa en tres ejes principales: la reducción de requisitos para adquirir una casa, la condonación o disminución de créditos impagables y la implementación de tasa cero en financiamientos otorgados por la Conavi para personas no afiliadas al Fovissste o al Infonavit.

En lo que va de 2026, el Gobierno Federal ha entregado mil 292 viviendas en 15 estados del país, incluyendo entidades como Michoacán, Veracruz, Chiapas, Sonora y Nuevo León. Tan solo en



LA MANDATARIA destacó que el programa Vivienda para el Bienestar busca garantizar acceso digno a la vivienda con metas históricas a nivel nacional.

DATO

A su vez, el titular de la Conavi, Rodrigo Chávez Contreras, precisó que las viviendas entregadas son las primeras de mil 160 proyectadas para este municipio.

Puebla, este fin de semana se sumaron 240 nuevas viviendas como parte del avance del programa.

Durante su mensaje, la jefa del Ejecutivo recordó que la política social de su administración también impulsa el acceso a la salud, la educación y mejores ingresos, además de fortalecer los Programas pa-

ra el Bienestar y nuevos apoyos como la Pensión Mujeres Bienestar, la Beca Rita Cetina y Salud Casa por Casa.

Asimismo, informó que el Polo de Desarrollo de Economía Circular para el Bienestar (PODECIBI) en San José Chiapa será consensuado con las comunidades, garantizando que no habrá despojo de tierras y que la población será tomada en cuenta en cada etapa del proyecto.

Por su parte, la vocal ejecutiva del Fovissste, Jabnely Maldonado Maza, destacó que las 577 familias beneficiadas ya cuentan con sus créditos liquidados, mientras que la secretaria de Desarrollo Agrario, Territorial y Urbano, Edna Elena Vega Rangel, informó que en Puebla la meta de vivienda aumentó a 74 mil acciones, con una inversión superior a 44 mil millones de pesos.

CUIDADOS DEL ROSTRO CON ACNÉ

Se ha comprobado que la naturaleza sana, y eso incluye a la piel con acné, por eso, una correcta limpieza de la dermis del rostro es imprescindible para mantenerlo a raya

•AGENCIA: MÉXICO

Quién más o quién menos ha tenido algún granito en algún momento de su vida y, aunque es un problema más común en la adolescencia, afecta por igual a personas de todas las edades (incluso a personas adultas)

Hay quien sigue rutinas de belleza específicas para librarse de las espinillas, otras que tienen sus trucos para hacer desaparecer ese granito de última hora y también quienes saben una buena alimentación es el primer paso para despedirse de granitos y puntos negros.

El acné es un trastorno de la piel que aparece cuando los folículos pilosos se tapan con grasa o células cutáneas muertas y esto

acaba causando puntos negros y granitos. Por eso, una correcta limpieza de la dermis del rostro es imprescindible para mantenerlo a raya. Y aquí es donde las mascarillas entran en acción porque pueden ayudarnos a mantener el sebo, causante de los puntos negros y el acné, controlado.

1. LIMPIAR CADA MAÑANA Y NOCHE.

Puede que suene obvio, pero la limpieza facial regular es esencial para mantener la piel libre de bacterias e imperfecciones. Recuerda: si tienes piel sensible, sé delicada y no la limpies en exceso, ya que esto puede provocar irritación y sequedad.

2. LIMPIEZA PROFUNDA DOS VECES POR SEMANA

3. Mantente siempre hidratado. ¿Sabías que mantenerte hidratada desde adentro hacia afuera es esencial para una piel sana y también ayuda a prevenir imperfecciones?

4. RECARGA ENERGÍAS CON UN IMPULSO DE AGUA.

Puede que tu piel se sienta más propensa a las imperfecciones de lo normal, pero no caigas en la tentación de resecarla, ya que esto puede irritar tu cutis y provocar una mayor producción de grasa.

-EVITA TOCARTE LA CARA.

Desde tocar el teléfono hasta abrir puertas, las manos pueden acumular bacterias rápidamente; y al tocarse la cara, la suciedad, la grasa y las bacterias que causan imperfecciones se propagan. Por eso, recuerda: lávate las manos con frecuencia y evita los brotes de acné evitando tocarte la cara!

Limpia e hidrata tu piel con regularidad.



SOPA DE LETRAS

Z K L E V B E F E C T O E U E W L E U G
 A B P F S U E H W I Z U X U P Q S G E N
 Z P D Y I A S J N Y E R P K L A U L F C
 Ñ K Q Q G S T O G R E R Y Z L N B Z A S
 B O T B N I A V Q O A U G V T Y V O N R
 N D E V O N R R D L C G A O F V R O T E
 N W R O I E T W K Z J R N B E W L A A C
 E V D A D I N I T S E D N A L C N E S O
 Y U D E N O D A D O V N W P H A Ñ I M S
 H K N A A R K Ñ U N B P T X C D E L A T
 F T T Y J U I U M P O A A I H N M B G A
 U J Ñ R N R S N D L X M R H W G N T O R
 O I A G A Ñ V A E I S E N R V B G C R A
 N P H C I R M N L I M K I E E G F H I Q
 W D I A O O D A N A U G W R U M U E C E
 J E F A Ñ B Ñ A O F N I R A Y T A Z O J
 K J X U U J I R L I M E T H T Ñ R M A T
 Z E U Y E R E N F E O Y S S O R C I A I
 U O H X Ñ B B P A Q A U K O Y L L U N Q
 W N X N I Y I F A O Y B Ñ O O I U E K O

Axila
 Berreo
 Clandestinidad
 Cross
 Denodado
 Efecto
 Ergo
 Estar
 Fantasmagórico
 Fingir
 Hangar
 Iberoamericana
 Jacobina
 Ladrar
 Mama
 Neutrino
 Polen
 Recostar
 Salvar
 Signo

HORIZONTALES

1: Clan, grupo. Rescoldo. 2: Flor del rosal. Bonitas. 3: Vocal. Con locura. 4: Hacia oración a Dios. Espuerta grande. 5: Amerizar. Abreviación usada para identificar al ácido acetilsalicílico, fármaco conocido popularmente como aspirina. 6: Descensión en numeración romana. Despíen en una calle o carretera, bache. Nombre de la decimoséptima letra del abecedario. 7: Ponia el oído. Natural del Yemen. 8: Título de honor que se da en Inglaterra a los individuos de la primera nobleza. De la raza. 9: Paseaste. Catorce en el sistema hexadecimal. 10: Rasparía. Que se mueve o utiliza sus miembros con facilidad y soltura. 11: Golpeo, pegó. Monarquía, corona.

VERTICALES

1: Conjunto de tres personas,

animales o cosas. Hará pasar un líquido por un colador o filtro. 2: Intercepción para arrullar a los niños. Dividir en raciones. 3: Conjunto de dogmas y preceptos de la religión musulmana. Sufrir la acción del fuego. 4: Árbol del África tropical de tronco masivo con forma de botella. Persista. 5: Unidad de masa atómica. ¡Caracoles!. Miró. 6: Cría de ganado para su explotación y comercio. 7: Onomatopeya usada para imitar el ruido de un golpe o de una explosión. Das impulso a la embarcación con los remos. Símbolo del prefijo tera. 8: Raspas. Sustancia líquida dulce que se encuentra en el interior de algunas flores y sirve de alimento a los insectos. 9: Falta de respiración. Digo no. 10: Territorio gobernado por un sátrapa. Prefijo que indica negación o privación. 11: Limpíase, adentase. Pasmado, simple, bobo.

SUDOKU

4	1	2	8	3	6	7	9	5
7	8	6	5	2	9	4	3	1
3	9	5	1	7	4	2	6	8
9	4	7	6	8	3	1	5	2
2	3	1	7	9	5	8	4	6
5	6	8	2	4	1	3	7	9
6	7	9	4	1	2	5	8	3
1	5	4	3	6	8	9	2	7
8	2	3	9	5	7	6	1	4

El sudoku es un juego de rompecabezas que ha ganado popularidad en todo el mundo. Es un juego que consiste en llenar una cuadrícula de 9x9 con números del 1 al 9 sin repetir el mismo número en una fila, columna o subcuadrícula de 3x3.

			5	8				
7	2		8	3				
	8	5	2	4	6		9	
			4					5
	4		5	7				
2			3	8	9	7		
			7			6		
			6	5	9	8	7	
			6		2			

HOROSCOPOS



ARIES

(marzo 21 - abril 20)

Hoy comienza una semana que puede ser muy buena para ti, gracias a las influencias de Sol y Marte, que transitan por Aries. Pero, al mismo tiempo, si quieres que la suerte esté de tu lado también te conviene actuar con prudencia, y dejar que sea el destino quien ponga las cosas en tu camino. Mantén un perfil bajo.



TAURO

(abril 21 - mayo 20)

En la semana que hoy comienza, es muy importante que mantengas tus nervios y tus impulsos bajo control; y si lo consigues entonces te irán las cosas bien, aunque discurras por otros caminos muy distintos a los que tú deseabas. Será una semana de muchas pequeñas piedras en tu camino, pero debes tener paciencia.



GÉMINIS

(mayo 21 - junio 21)

Te espera una nueva semana favorable y realizadora, aunque, al mismo tiempo, esté llena de luchas y muchos obstáculos que te van a ir saliendo al camino, pero tú podrás sortear sin problema. Navegarás con el viento a favor, pero en medio de un mar un poco embravecido. Lograrás éxitos de trabajo o en las finanzas.



CÁNCER

(junio 22 - julio 22)

Esta nueva semana será bastante importante para ti en lo que se refiere al trabajo, economía y otros asuntos mundanos. Va a estar llena de luchas y asuntos a los que debes enfrentarte, pero también, debido a las influencias de Sol y Júpiter, la suerte se pondrá a tu favor o recibirás unas ayudas realmente providenciales.



LEO

(julio 23 - agosto 23)

Este será uno de los signos más favorecidos de cara a la nueva semana que hoy comienza. Pero esto no significa que las cosas van a fluir con facilidad o que vaya a ser una semana relajada y tranquila, sin embargo, todo indica que te va a traer grandes éxitos y satisfacciones, tanto en el trabajo como las relaciones íntimas.



VIRGO

(agosto 24 - septiembre 22)

Esta semana que empieza te va a traer tantas luchas o sacrificios como las anteriores, e incluso unos pocos más. Pero la buena noticia es que todo eso te va a merecer la pena, porque también será una semana rica en realizaciones y éxitos; incluso en la que vas a poder superar alguna situación especialmente dura o compleja.



LIBRA

(septiembre 23 - octubre 22)

La semana que hoy comienza va a ser especialmente favorable, o afortunada, para todo tipo de uniones o asociaciones, tanto de carácter laboral, social o de negocios; como también en el terreno sentimental. Ideal para iniciar un romance o incluso una buena amistad. Éxitos en el trabajo gracias a la ayuda de amigos o socios.



ESCORPIO

(octubre 24 - noviembre 22)

Hoy comienza una semana que quizás te parezca un poco difícil, o incluso negativa, porque los sacrificios y responsabilidades van a predominar frente a la recogida de frutos o, incluso, los momentos de ocio o relajación. Sin embargo, luego te alegrarás y recogerás abundantes frutos, aunque esto va a ocurrir algo más adelante.



SAGITARIO

(noviembre 23 - diciembre 21)

De cara a la nueva semana que hoy empieza, este será uno de los signos mejor dispuestos, gracias a las influencias de planetas como Sol, Marte o Saturno. La vida no te va a regalar nada, pero a ti te va a resultar un poco más fácil de lo normal lograr tus objetivos, porque el viento soplará a favor tuyo. Este es momento de atacar.



CAPRICORNIO

(diciembre 23 - enero 21)

A lo largo de esta semana que hoy empieza, van a cambiar las cosas favorablemente para ti, especialmente en todo lo que se relaciona con el trabajo y los asuntos materiales. Aunque también, en muchos casos, ese cambio se producirá porque será el momento de recoger el fruto de los muchos y grandes esfuerzos anteriores.



ACUARIO

(enero 21 - febrero 19)

Hoy empieza para ti una semana llena de actividad y acción, tanto intelectual como también física. Muy favorable si tuvieras que viajar y también para todo tipo de relaciones y comunicaciones. El éxito te sonreirá porque sabrás tomar las decisiones o iniciativas más acertadas, y también te va a ayudar una poderosa intuición.



PISCIS

(febrero 20 - marzo 20)

Esta nueva semana te va a traer importantes cambios y novedades, pero tanto si lo parece como si no, serán cambios positivos mirando hacia el futuro, incluso aunque, en muchos casos, esos cambios te incomoden. Lo cierto es que empiezas una nueva etapa o ciclo, bastante mejor que la anterior, y esos cambios te llevarán a ella.

Guía de servicios

CONTRATA AL: 916 112 98 62



Hoteles



Restaurantes



Escuelas



Taxis



Médicos



Cafeterías

Restaurante
Catracho 004
Sabor...
100% Catracho en Pakal-Ná
916.348.7308

DISTRIBUIDORA DE POLLOS
LEO'S
SERVICIO Y CALIDAD
2da. Poniente entre
Av. 5 de febrero
y Periférico Norte
916.348.2000

TECATE
Manejamos pedidos a mayoreo y menudeo
916 112 67 00
Dirección: calle San Juan del barrio San Francisco en la colonia Pakal-Ná

TACOS Y QUESADILLAS
"DON ALFREDO"
916 113 30 63
Res, cerdo, chistorra, chorizo argentino o mixto.

Maga Kronch Pollos
¡Un kronch de puro sabor!
916.138.14.07

Servicio Técnico Luján
Luján
ATM
916.348.73.02
Col. Ampliación La Mielera

EL ARBOLITO
Barrio San José, Calle Emilio Rabaza, esq. Ydilio Huerta

SUPER SIX
HIELO * MICHELADAS * LICORES
CONTAMOS CON SERVICIO A DOMICILIO
916 124 06 63
Av. Independencia esq. Periférico Sur, Palenque, Chiapas

Grúas
Servicio de Grúas las 24 Hrs.
Local y Foráneos
Maniobras - Arrastres - Salvamentos
Tel. 345 1194
Independencia s/n
Col. Pakal-Ná

DICARE
CENTRO ODONTOLÓGICO
Vicente Guerrero esq. 9a. Sur a una cuadra del parque de feria Palenque, Chiapas
916.141.4197
916.345.2364

Contáctanos por WhatsApp
DENUNCIAS FOTOS
INFORMACIÓN INVITACIONES
916 163.9563

Quiropráctico
Arbey Pérez
Atención previa cita.: Cel. 961 236 88 15
Calle 5 de Febrero a unos pasos de antes Sedesol.

ANUNCIATE AHORA
COMIENZA A VENDER
¿QUE ESPERAS?
916.163.9563

Sinners
SEXSHOP Y LENCERÍA
PALEQUE, CHIAPAS
José Aguilar
Evo Siners
Calle . Independencia entre 6 y 7 Sur.
916 132 63 91 **916 110 09 16**

MUEBLERIA HOGAR DE PALENQUE
Todo para tu hogar...
CARRETERA PALENQUE A PAKAL-NÁ NO. 305, COL. MONTERREY CASI FRENTE A TELCEL Y CHEDRAUI
9163452070 **9161277945**

NA CHAN KAN
CAFETERÍA & TOURS
En el corazón de Palenque
916.348.9208
Visítanos en el andador turístico

NISSAN
Chesa Palenque
CARR. AEROPUERTO KM. 1, GUAYACÁN LA LOMITA, PALENQUE, CHIAPAS
916.112.3513

TAPICERÍA AUTOMOTRIZ
José M. Lopéz Ríos
propietario
Tel. 916 109 00 15
993 150 2193
Calzada Lázaro Cardenas S/N Palenque, Pakal-Ná.

coffee home
916 345 4558
916 142 3109

CENTRO MÉDICO ANGEL
Manejo Integral de Pie Diabético
Heridas
Llagas
Úlceras Varicosas
Neuropatía Diabética
Problemas de Circulación
Informes
916 127 7997
Palenque, Chiapas. tra poniente norte, entre Av. Velasco Suarez y Reforma, Barrio Chino (calle del mercado).

Pollos La Brasa
SERVICIO A DOMICILIO
(916) 114-41-63
AV. 12 DE OCTUBRE ESQUINA ABASOLO

EL REY DEL TONER
Reparación de impresoras, computadoras y Venta de cartuchos, tintas y tóner.
(916) 345-32-12
127-11-08
Calle Independencia entra avenida Nicolás Bravo y Av. Reforma
SERVICIO A DOMICILIO

SUPER CARNICERÍA "LA ESPERANZA"
100% CARNE DE NOVILLO
CORTES AMERICANO
916 345 4251 **961 233**
Servicio a domi-

CAFÉ AJAU
La mejor de la selva Lacandoniana
@cafeajau
961 136 7054

ANUNCIATE AHORA
COMIENZA A VENDER
¿QUE ESPERAS?
916.163.9563

VIALUMI 2
VIDRIOS Y ALUMINIOS PUERTAS
EXPERIENCIA Y CALIDAD
938.119.99.68 / 938 125 4290



MI LIGA



NODAL SE DESLINDA DE CONTROVERSIAS DE VIDEO DE "UN VALS"
El cantante Christian Nodal respondió a la polémica que desató el videoclip de Un Vals, donde el modelo Dagna Mata fue comparada en redes sociales con Cazzu y Ángela Aguilar.



PRÓXIMAMENTE SE ESTRENARÁ MASTERCHEF 24/7
El formato 24/7 de la próxima temporada de MasterChef México cambió la dinámica del reality al mantener las cámaras activas durante todo el día por tres meses, permitiendo mostrar la convivencia y preparación de los participantes de forma continua.

AMÉRICA Y CRUZ AZUL EMPATAN 1-1
Con el empate en el Coloso de Santa Úrsula, los equipos reparten puntos y extienden su racha de más de 5 partidos sin conocer la victoria
•AGENCIA: MÉXICO
América y Cruz Azul empatan en la Jornada 14 del Clausura 2026 en un duelo intenso en el renovado Estadio Banorte, donde ninguno de los equipos logra romper la racha negativa de más de cinco partidos sin ganar. Las Águilas abrieron el marcador con gol de Salas al minuto 16, mientras que Cruz Azul respondió antes del descanso con anotación de Omar Campos en el tiempo de compensación. Ambos conjuntos capitalinos llegan con la obligación de sumar puntos y demostrar jerarquía en un partido vital de cara al cierre del Clausura 2026 en la Liga MX

EL OJO DEL SÁHARA ASOMBRA AL MUNDO

La Estructura de Richat, en Mauritania, es una formación geológica única visible desde el espacio y considerada uno de los fenómenos naturales más enigmáticos del planeta
•AGENCIA: MÉXICO
El Ojo del Sáhara, también conocido como la Estructura de Richat, es una impresionante formación geológica ubicada en el desierto del Sahara, dentro del territorio de Mauritania.
Esta gigantesca estructura circular ha llamado la atención de científicos y exploradores duran-

DATO
El Ojo del Sáhara continúa siendo un símbolo de los misterios de la Tierra, recordando la capacidad de la naturaleza para crear formaciones sorprendentes que desafían la imaginación humana.
te décadas debido a su forma casi perfecta, compuesta por anillos concéntricos que se extienden a lo largo de kilómetros.
Durante mucho tiempo se creyó que el Ojo del Sáhara era el resultado del impacto de un meteorito; sin embargo, investigaciones posteriores descartaron



esta teoría.
Hoy en día, los especialistas coinciden en que se trata de una formación natural originada por procesos geológicos complejos, relacionados con el levantamiento de rocas y su posterior erosión a lo largo de millones de años.
Su enorme tamaño y simetría la hacen visible desde el espacio, convirtiéndose en un punto de referencia para astronautas que orbitan la Tierra.
El paso del tiempo y la acción de factores naturales como el viento y la temperatura han moldeado sus características anillos, revelando capas de roca con diferentes edades y composiciones.
Este fenómeno ofrece a los científicos una oportunidad única para estudiar la historia geológica de la región y comprender mejor la evolución del planeta.
Además de su valor científico, el Ojo del Sáhara se ha convertido en uno de los paisajes más fascinantes y misteriosos del mundo, atrayendo la atención de investigadores y curiosos.
Su ubicación en medio del vasto desierto del Sahara refuerza su carácter enigmático, rodeado de un entorno inhóspito pero de gran belleza natural

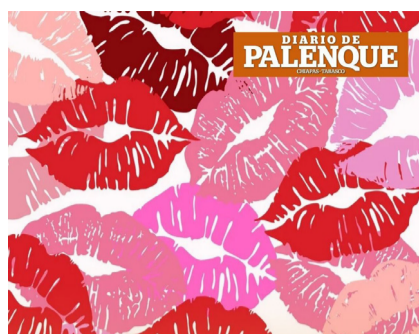

DÍA INTERNACIONAL DEL BESO

El Día Internacional del Beso se celebra cada 13 de abril, como un homenaje al beso de más larga duración que se ha registrado en la historia, que tuvo lugar en Tailandia, para conmemorar el Día de San Valentín. Existen varias teorías relacionadas con el origen del beso. Se estima que todo comenzó como resultado de la lactancia o quizás mucho más atrás, cuando los homínidos caminaban por el mundo y tenían que alimentar sus crías a través de la boca.

MARIO HERNÁNDEZ IMPULSA CAMINO RURAL EN GUAQUITEPEC

•CHILÓN
DP

En la región de Guaquitepec, el Ayuntamiento de Chilón, encabezado por Mario Hernández Aguilar, dio el banderazo de inicio a la apertura de un camino saca cosecha que fortalecerá la productividad de las comunidades. Con una longitud de 1.6 kilómetros, esta obra

responde a una necesidad directa de ejidatarios y dueños de parcelas, quienes ven en esta acción una oportunidad real para mejorar el traslado de sus productos y dinamizar la economía local.

Acompañado de su esposa, Eugenia Pérez Díaz, presidenta del DIF Municipal, así como del tercer regidor y el subdirector de Obras Públi-



LA OBRA busca fortalecer la producción agrícola y mejorar el traslado de cosechas en beneficio directo de ejidatarios y productores.

cas, el presidente municipal refrendó el compromiso de su administración de trabajar de la mano con la gente. La

presencia de productores de la región reflejó un ambiente de participación y confianza. Durante el arranque de los



trabajos, autoridades y habitantes coincidieron en que este tipo de obras son fundamentales para atender rezagos históricos en infraestructura rural. El diálogo cercano entre gobierno y ciudadanía se consolidó como una herramienta clave para impulsar soluciones concretas en beneficio del campo.



AUTORIDADES ESTATALES y municipales destacan la educación como eje clave para el desarrollo social.

Ocosingo presente en congreso femenil



AUTORIDADES MUNICIPALES destacan la importancia de la unión y los valores en encuentro nacional realizado en Cintalapa.

•OCOSINGO
DP

El Gobierno Municipal de Ocosingo asistió como invitado al Congreso Nacional Femenil 2026, organizado por la Iglesia EFESO y sus obras en la República Mexicana y el extranjero, realizado en el ejido Cintalapa y con la anfitrionía de la iglesia Monte Sinaí. El evento reunió a mujeres de distintos estados en un espacio de convivencia y reflexión.

En representación de la presidenta municipal, Angélica Méndez Cruz, el regidor Elías Hernández expresó su agradecimiento por la invitación a presenciar este encuentro, resaltando su relevancia para fortalecer la participación social y el intercambio de experiencias entre asistentes.



Durante el congreso, se promovieron valores como la unidad, el respeto y la solidaridad, pilares fundamentales para la construcción de comunidades más integradas. La presencia de participantes de diversas regiones permitió enriquecer el diálogo y fortalecer lazos entre mujeres.

El Gobierno de Ocosingo reiteró su respeto pleno a todas las creencias y expresiones religiosas, reconociendo su papel en la construcción de una sociedad basada en valores y armonía para todas y todos.

Yajalón presente en reforzamiento a la alfabetización

JUAN ALBERTO UTRILLA ASISTIÓ A LA ENTREGA DE KITS EDUCATIVOS MARCA AVANCE DEL PROGRAMA CHIAPAS PUEDE

•YAJALÓN
DP

El presidente municipal de Yajalón, Juan Alberto Utrilla López, estuvo presente en la entrega de kits de alfabetización del programa Chiapas Puede, encabezada por el gobernador Eduardo Ramírez Aguilar en Tuxtla Gutiérrez. El evento reunió a autoridades de distintos niveles de gobierno con el objetivo de fortalecer las estrategias educativas en la entidad.

Esta iniciativa busca convertir la educación en el mayor legado para Chiapas, impulsando la alfabetización como una meta histórica que permita reducir el rezago educativo en diversas regiones del estado. La entrega de materiales representa un paso importante para acercar oportunidades de aprendizaje a quienes más lo necesitan.

Durante la jornada, se destacó la importancia de sumar esfuerzos entre los municipios y el gobierno estatal para garantizar que los programas educativos lleguen a todas las comunidades, especialmente a las más apartadas. La coordinación institucional se planteó como clave para lograr resultados efectivos.

El alcalde de Yajalón reconoció el impulso que se brinda desde el gobierno estatal para atender una de las principales demandas sociales, al tiempo



DATO

Con este tipo de acciones, Chiapas avanza en la construcción de una sociedad más equitativa, donde la educación se consolida como una herramienta fundamental para el progreso y el bienestar colectivo.

que reiteró su compromiso de colaborar en la implementación de acciones que beneficien a la población.

Por su parte, el gobernador subrayó que la alfabetización no solo abre puertas al conocimiento, sino que también contribuye al desarrollo integral de las personas y sus comunidades, sentando las bases de un mejor futuro

Impulsan infraestructura deportiva en Tila

•TILA
DP

El Presidente Municipal de Tila, Neiser Hernández López, participó en la Asamblea de Constitución del Comité Estatal de Proyectos, enfocada en el fortalecimiento de la infraestructura deportiva, particularmente en el desarrollo y mejoramiento de canchas de fútbol en la entidad.

En este importante encuentro se contó con la presencia de la titular del Instituto del Deporte del Estado de Chiapas, Bárbara Altuzar Galindo, quien destacó el compromiso y la visión de la Presidenta de la República, Claudia Sheinbaum Pardo, así como del Gobernador del Estado, Eduardo Ramírez Agui-

lar, para impulsar acciones que promuevan el deporte y la sana convivencia.

Durante la asamblea, se dio a conocer la estrategia estatal orientada a aprovechar el impacto de la Copa Mundial de Fútbol 2026, como una oportunidad para fomentar la actividad física, fortalecer el tejido social y promover el uso comunitario de los espacios públicos en beneficio de niñas, niños, jóvenes y familias chiapanecas.

Con su participación, el Presidente Municipal refrenda su compromiso de seguir gestionando proyectos que contribuyan al desarrollo integral del municipio, priorizando el deporte como una herramienta clave para la prevención y el bienestar social.



EL ALCALDE de Tila participó en la conformación del Comité Estatal de Proyectos para fortalecer y mejorar canchas de fútbol en la entidad.

