

Día Mundial de la Lucha Campesina



# DIARIO DE PALENQUE



CLIMA 35 / 22

CHIAPAS - TABASCO

VIERNES 17 DE ABRIL DE 2026

NÚM. 5763

LA VOZ DEL SURESTE

Diario de Palenque

DiariodePalenqueOficial

AÑO: 18 \$10.00

ESTADO

## SHEINBAUM CELEBRA INVERSIÓN TECNOLÓGICA

B.01



CON 371 ESPECIALISTAS

## IMSS FORTALECE ATENCIÓN MÉDICA EN CHIAPAS

El director del IMSS, Zoé Robledo, agradeció la colaboración del gobernador Eduardo Ramírez en este programa.

ESTADO | 3

El gobernador destacó la importancia de llevar médicos a todas las regiones del estado, sobre todo a las comunidades donde más se necesita fortalecer la atención médica



ZONA NORTE

## YAJALÓN IMPULSA CICLO DE CONFERENCIAS HISTÓRICAS

B.04



ZONA NORTE

## ANGÉLICA MÉNDEZ RECORRE LINDA VISTA

B.04



REGIONES

## SALTO DE AGUA IMPULSA EDUCACIÓN

B.01



CIUDAD

## EL CAM PROMUEVE LA INCLUSIÓN Y LA COMUNICACIÓN

CIUDAD | 2



## CHILÓN ENTREGA APOYOS PARA EL CAMPO Y LA ECONOMÍA FAMILIAR

LA JORNADA REUNIÓ A HABITANTES DE MÚLTIPLES COMUNIDADES, QUIENES RECONOCIERON EL ACERCAMIENTO DEL GOBIERNO MUNICIPAL Y LA ATENCIÓN A SUS NECESIDADES.

Leenos en:



**Cinépolis**  
CARTELERIA PALENQUE  
ESTRENOS | PELICULAS | BOLETOS | HORARIOS



REGIONES

## FISCALÍA Y MIGRACIÓN REFUERZAN COORDINACIÓN

B.01



MILIGA

## Cortés da a México título mundial juvenil de taekwondo

B.03



## Poncho de Nigris anuncia reality show de Ring Royale

B.03



# Chiapas avanza en salud universal

•AGENCIA:  
TUXTLA GUTIÉRREZ

El gobierno del estado apuesta a que la calidad de la salud sea para todas y todos, sin excepción, afirmó el secretario de Salud, Dr. Omar Gómez Cruz, durante una reunión de trabajo con el subsecretario de Integración Sectorial y Coordinación de Servicios de Atención Médica de la Secretaría de Salud federal, Eduardo Clark García Dobarganes.

En el encuentro, el secretario presentó la plataforma de información correspondiente a la Estrategia 12 Municipios Olvidados de Chiapas, así como las cifras oficiales sobre dengue, sarampión y paludismo, las cuales evidencian una disminución en la incidencia de estas enfermedades en la entidad.

Gómez Cruz destacó que estas acciones buscan universalizar los servicios de sa-



EL GOBIERNO estatal impulsa políticas para reducir la desigualdad en la atención médica.

lud y reducir la desigualdad en el acceso a la atención médica, priorizando el fortalecimiento de la salud comunitaria en todo el estado.

Por su parte, el subsecretario federal reconoció que la administración de Eduardo Ramírez ha comprendido el papel principal de la rectoría en salud, valorando el enfoque en la salud comunitaria y la atención integral de la población chiapaneca.



## Presentan mural del escudo de Chiapas

•AGENCIA:  
TUXTLA GUTIÉRREZ

La Secretaría de Educación del estado presentó el mural del escudo de Chiapas, una obra que recorre su evolución histórica y ressignifica su valor en el presente, como parte de un ejercicio de identidad y memoria colectiva.

El diseño está inspirado en una visión humanista y en el principio del Lekil Kuxlejal, que promueve el buen vivir, honrando las raíces culturales del estado al tiempo que proyec-



ta una mirada hacia el futuro.

Durante la ceremonia de develación y conversatorio, se destacó que este tipo de expresiones artísticas fortalecen el sentido de pertenencia y fomentan valores cívicos y éticos entre las y los trabajadores del sector educativo.

Autoridades señalaron que la historia de Chiapas también se construye desde el arte, al convertirse en un vehículo para la reflexión, la identidad y el reconocimiento de la diversidad cultural del estado.



LA OBRA destaca la identidad estatal desde una visión humanista y cultural.

## Impulsan talento local en Expo Mercadito

•AGENCIA:  
TUXTLA GUTIÉRREZ

En la Torre Chiapas se llevó a cabo con gran entusiasmo el Expo Mercadito, un espacio que fortalece las tradiciones, impulsa el talento local y promueve la riqueza cultural de las comunidades del estado.

Durante el evento, se destacó la participación de emprendedores y artesanos que presentaron productos elaborados con identidad regional, reflejando la diversidad cultural y el trabajo comunitario.

La directora general del DIF



EL EVENTO en Torre Chiapas promovió la cultura y el desarrollo comunitario.

Chiapas, Ana Isabel Granda González, asistió al encuentro y subrayó la importancia de seguir generando espacios que preserven las raíces culturales y fomenten el desarrollo social.

Asimismo, se contó con la participación de la Delegación XIII Maya, sumando esfuerzos para mantener viva la identidad cultural y fortalecer la economía local a través de la promoción del talento chiapaneco.



EL DIRECTOR del IMSS, Zoé Robledo, agradeció la colaboración del gobernador Eduardo Ramírez en este programa.

# Eduardo Ramírez Aguilar recibe a 371 especialistas del IMSS

DP  
PALENQUE

EL GOBERNADOR DESTACÓ LA IMPORTANCIA DE LLEVAR MÉDICOS A TODAS LAS REGIONES DEL ESTADO, SOBRE TODO A LAS COMUNIDADES DONDE MÁS SE NECESITA FORTALECER LA ATENCIÓN MÉDICA

•AGENCIA:  
TUXTLA GUTIÉRREZ

El gobernador del estado, Eduardo Ramírez Aguilar, afirmó que es un día histórico para la salud en la entidad, al dar la bienvenida a 371 médicas y médicos especialistas que se integran al Instituto Mexicano del Seguro Social (IMSS) en Chiapas.

Durante el acto protocolario, Ramírez Aguilar agradeció la invitación del director general del IMSS, Zoé Robledo Aburto, y resaltó la relevancia de este esfuerzo conjunto en beneficio de las familias chiapanecas. “Es un gran acto social que fortalece la salud en nuestra entidad”, subrayó.

El gobernador expresó su satisfacción de que las y los especialistas serán distribuidos en diferentes partes del estado, es-

### DATO

El evento cerró con un compromiso conjunto de continuar fortaleciendo el sistema de salud en todo el estado, priorizando la cobertura en zonas rurales y comunidades con mayores necesidades, consolidando así la misión de garantizar el bienestar de todas las y los chiapanecos.

pecialmente en las comunidades donde más se necesita fortalecer la atención médica.

“Nos sentimos muy contentos de que estos profesionales lleguen a las regiones y a los lugares donde la atención médica es más urgente”, indicó. Ramírez Aguilar reiteró que este esfuerzo contribuye a garantizar la cobertura de servicios médicos para toda la población.

Además, hizo un llamado a los médicos y médicas para mantener siempre presente el humanismo en su labor diaria. “En sus manos está la salud y la esperanza de muchas familias chiapanecas”, enfatizó el gobernador, invitando a priorizar la empatía y el compromiso con los pacientes.

El director general del IMSS, Zoé Robledo, agradeció la colaboración del gobierno estatal y destacó la relevancia de la integración de estos especialistas para mejorar la atención hospitalaria y comunitaria en Chiapas.



## En el Congreso diálogo abierto con comunidad LGBTTTIQ+

•AGENCIA:  
TUXTLA GUTIÉRREZ

En el H. Congreso del Estado se llevó a cabo un encuentro con 12 representantes de la diversidad sexual provenientes de San Cristóbal de las Casas, Tuxtla Gutiérrez, Tapachula y Comitán, así como con una madre buscadora, en un espacio de diálogo abierto y respetuoso.

Durante la jornada, se compartieron los avances legislativos impulsados en favor de la comunidad LGBTTTIQ+, reafirmando el compromiso del Poder Legislativo con el respeto, la inclusión y la defensa de los de-



EL CONGRESO de Chiapas refuerza su compromiso con la inclusión y los derechos humanos.

rechos humanos.

Se reconoció y agradeció el respaldo de la Diputada Alejandra Gómez Mendoza, presidenta de la Mesa Directiva, y del Diputado Mario Guillén Guillén, presidente de la Junta de Coordinación Política, por su disposición para fortalecer estos espacios de participación y escucha.

Los participantes coincidieron en que escuchar, atender y dar seguimiento a las voces ciudadanas es parte esencial del trabajo legislativo, permitiendo construir acuerdos que consolidan una agenda sensible, responsable y cercana a la gente.





# MOLTO BELLA<sup>®</sup>

## INSTITUTO DE BELLEZA

### Alumnas presentan exámenes finales de colorimetría

• JESÚS VÁZQUEZ: PALENQUE

**E**l Instituto de Belleza MoltoBella lleva a cabo sus evaluaciones finales en el área de colorimetría, donde más de 20 alumnas demuestran los conocimientos y habilidades adquiridas a lo largo de su formación profesional. Este proceso representa una etapa clave antes de su graduación.

Durante los exámenes, las estudiantes trabajan con modelos reales, poniendo en práctica distintas técnicas de color,

combinación y aplicación, mientras enfrentan el reto de controlar los nervios y destacar por su precisión y creatividad. Cada trabajo refleja el esfuerzo y la dedicación invertidos en su preparación.

Estas evaluaciones no solo validan su aprendizaje, sino que también fortalecen la confianza de las futuras profesionales para iniciar sus propios negocios. Con pasión y compromiso, las alumnas de MoltoBella buscan ofrecer un servicio de calidad que inspire seguridad en sus primeras clientas.

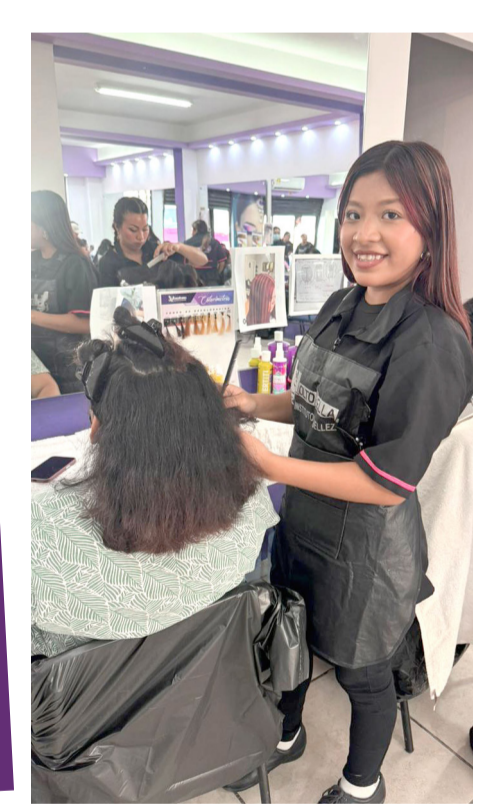

# Región

VIERNES 17 DE ABRIL DE 2026



## APREHENDEN A PRESUNTO PEDERASTA

La Fiscalía General del Estado y la Policía Municipal ejecutaron una orden de aprehensión en contra de Eduardo "N", como presunto responsable del delito de pederastia agravada, por hechos ocurridos en el ejido Lázaro Cárdenas del municipio de Simojovel de Allende, el 7 de febrero de 2026.

## Fiscalía y Migración refuerzan coordinación

•AGENCIA  
TUXTLA GUTIÉRREZ

El fiscal general del estado, Jorge Luis Llaven Abarca, recibió en la Fiscalía General del Estado a Gilberto Higuera Bernal, coordinador de la Oficina de Representación del Instituto Nacional de Migración. Durante el encuentro, ambos funcionarios dialogaron sobre las acciones para garantizar que Chiapas sea un estado seguro para las personas en situación de migración.

Llaven Abarca destacó la importancia de mantener una estrecha coordinación con el Gobierno Federal, a fin de reforzar las estrategias que contribuyan a la seguridad y el orden en la frontera.



**AUTORIDADES DIALOGAN** sobre estrategias para garantizar seguridad en Chiapas.

El encuentro permitió analizar los mecanismos existentes y fortalecer las políticas de protección y atención a migrantes, asegurando que las acciones se realicen de manera organizada y respetando los derechos humanos.

Con estas acciones, la Fiscalía General del Estado reafirma su compromiso de trabajar de manera conjunta con instituciones federales para garantizar la seguridad y bienestar de todas las personas que transitan por Chiapas.



**LA MANDATARIA** destacó que el Centros de Datos de Inteligencia Artificial impulsarán más de 5 mil empleos directos.

# Sheinbaum anuncia que Flex invertirá mil mdd en México

**DP** LA PRESIDENTA Y LA SECRETARÍA DE ECONOMÍA DESTACAN A MÉXICO COMO UN PUNTO ESTRATÉGICO DE INNOVACIÓN

•AGENCIA:  
MÉXICO

La presidenta de México, Claudia Sheinbaum Pardo, anunció en la conferencia matutina "Las mañaneras del pueblo" que la empresa Flex realizará una inversión de mil millones de dólares entre 2026 y 2028 para el desarrollo de Centros de Datos de Inteligencia Artificial. Se proyecta que esta iniciativa generará más de 5 mil empleos directos, sumándose a los más de 40 mil que la compañía ya proporciona en el país.

"Es una inversión muy importante en México", señaló la jefa del Ejecutivo Federal, resaltando el impacto económico y tecnológico que este proyecto traerá al país.

El secretario de Economía, Marcelo Ebrard Casaubon, subrayó que la inversión de Flex permitirá crear una red de proveeduría muy amplia, consolidando a México como un lugar estratégico para el desarrollo de tecnología y centros de datos de alta especialización.

Guillermo del Río, director de Desarrollo de Negocios y Asuntos Gubernamentales



mente a Guadalajara, Jalisco; Aguascalientes, Aguascalientes; y Ciudad Juárez, Chihuahua, con el objetivo de sustituir importaciones y fortalecer la manufactura avanzada en México.

Del Río reconoció el liderazgo de la presidenta Sheinbaum por promover la innovación y el desarrollo económico en el país, y agradeció el apoyo del Gobierno de México para concretar la inversión, que se suma a los 2 mil 300 millones de dólares que la empresa ya ha invertido en territorio nacional.

"Refrendando nuestro compromiso con México y reconociendo que su apoyo ha sido invaluable para nosotros", puntualizó el ejecutivo, destacando la confianza y estabilidad que ofrece el país para nuevas inversiones tecnológicas.

Con este anuncio, el gobierno federal y Flex consolidan una alianza estratégica que busca posicionar a México como un referente regional en inteligencia artificial, innovación y desarrollo de infraestructura tecnológica, generando empleo y fortaleciendo la economía nacional.

### DATO

Detalló que en el combate a la extorsión se detuvo a mil 106 responsables en 24 entidades y se registraron más de 180 mil llamadas al 089, consolidando así los esfuerzos del gobierno federal en materia de seguridad.

de Flex, detalló que los recursos se destinarán principal-

## La Libertad refuerza seguridad vial

•LA LIBERTAD: DP

El H. Ayuntamiento de La Libertad, a través de la Secretaría de Protección Civil Municipal, lleva a cabo trabajos preventivos en las carreteras del municipio. Entre las acciones destaca la aplicación de herbicidas para reducir la maleza y mejorar la visibilidad de los conductores.

Estas labores se realizan bajo las instrucciones

del presidente municipal, Porfirio Correa López, con el objetivo de prevenir accidentes y garantizar un tránsito más seguro para todas las personas que circulan por la zona.

Las autoridades locales enfatizan que la prevención salva vidas, por lo que invitan a la población a conducir con precaución y a cuidar de su seguridad y la de sus familias.

Con estas acciones, el Ayuntamiento de La Libertad refuerza su compromiso con la seguridad vial y la protección de los ciudadanos, promoviendo carreteras más seguras para todos.



**PROTECCIÓN CIVIL** realiza labores preventivas en carreteras para evitar accidentes.

## Altamirano impulsa acceso a agua



**GOBIERNO MUNICIPAL** inicia obra de red de suministro que beneficiará a familias de Nueva Virginia.

•ALTAMIRANO  
DP

El Gobierno Municipal de Altamirano, presidido por Gaspar Sántiz Jiménez, continúa cumpliendo su compromiso con el bienestar y la dignificación de la vida de las familias del municipio.

En la localidad de Nueva Virginia, autoridades y habitantes presenciaron el arranque de los trabajos de construcción de la red de suministro de agua potable, una obra que impactará directa-

mente a decenas de familias y mejorará su calidad de vida.

El alcalde destacó que esta obra forma parte de las prioridades de su administración, enfocándose en proyectos que atiendan necesidades concretas de las comunidades.

Durante el inicio de los trabajos, los pobladores expresaron su agradecimiento, resaltando que esta solicitud había sido planteada desde hace tiempo y que, finalmente, está siendo escuchada, atendida y resuelta por la actual administración.



**ALCALDE PARTICIPA** en reunión de "Chiapas Puede" para fortalecer programas educativos.

## Salto de Agua impulsa educación

**SALTO DE AGUA: DP**

El presidente municipal de Salto de Agua, Humberto Sánchez Díaz, asistió a la reunión del programa Chiapas Puede, una estrategia que avanza con paso firme bajo el liderazgo del Gobernador Eduardo Ramírez.

Salto de Agua se ha destacado como uno de los municipios con mayor número de educandos, ocupando el segundo lugar a nivel regional, lo que refleja el compromiso de la comunidad por superarse a través de la educación.

El alcalde Humberto Sán-

chez Díaz, destacó que su administración ha brindado todo el respaldo necesario para que el programa de alfabetización continúe avanzando de manera positiva, reafirmando que la educación es la base del desarrollo del municipio.

Con estas acciones, La Libertad refuerza su compromiso con la formación académica y el crecimiento de sus habitantes, impulsando oportunidades que favorecen el progreso social y económico de la región.

# Amar sin perfección

La idea de que primero hay que amarse plenamente para poder querer a otros se ha vuelto un mandato cultural que, lejos de ayudar, puede generar culpa



•AGENCIA: •MÉXICO

¿Cuántas veces hemos escuchado que es imposible querer a alguien si antes no nos queremos a nosotros mismos? Esta frase se ha convertido en una suerte de dogma en la cultura popular, una regla no escrita que sugiere que debemos alcanzar un estado de iluminación y autoaceptación absoluta antes de embarcarnos en una relación. Sin embargo, este mantra puede generar una carga de culpa innecesaria en quienes, aun teniendo inseguridades o heridas emocionales, desean construir un vínculo afectivo. La pregunta que la ciencia se ha planteado es si este requisito es realmente una barrera biológica o simplemente un cliché bien intencionado.

Una investigación publicada en la revista *Frontiers in Psychology*

ha decidido poner a prueba este concepto, analizando la relación entre el autoconcepto y la satisfacción en la pareja. El estudio, que ha contado con la participación de psicólogos expertos en dinámicas relacionales, sugiere que el amor propio no es un interruptor que deba estar encendido para poder amar, sino más bien un proceso paralelo. La clave, según los investigadores, no reside tanto en el «amor propio» abstracto, sino en un concepto mucho más tangible y operativo: la autocompasión.

La importancia de este estudio reside en que valida la experiencia de millones de personas que, a pesar de sus propias batallas internas, logran mantener relaciones sanas y duraderas. La ciencia nos dice que

no hace falta ser perfecto para ser capaz de amar, pero sí es necesario entender cómo nuestra relación interna influye en el mapa emocional que compartimos con el otro.

El problema de la frase «no puedes amar a nadie si no te amas a ti mismo» es que plantea el amor propio como un destino final, una meta que hay que alcanzar para obtener la licencia de pareja. En la práctica, esto es irreal. El ser humano es

una entidad en constante cambio y reconstrucción. Los investigadores observaron que las personas que se tratan con mayor autocompasión tienden a ser más resilientes en sus relaciones, ya que no dependen exclusivamente de la validación externa para sostener su identidad.

La autocompasión, a diferencia de la autoestima, consiste en la capacidad de tratarse a uno mismo con la misma

amabilidad con la que trataríamos a un amigo cercano cuando fallamos o sufrimos. El estudio revela que quienes practican la autocompasión proyectan menos defensividad hacia sus parejas, lo que facilita una comunicación más abierta. Cuando una persona no se castiga internamente por sus errores, es menos probable que perciba las críticas constructivas de su pareja como un ataque personal devastador.

## SUDOKU

		2	6	3				
		8			4			
3	4					8	6	2
		4			3	7	8	6
6	8		4			3		
			8				4	
2				7	6		5	
8	1		3					
		6	5				9	

El sudoku es un juego de rompecabezas que ha ganado popularidad en todo el mundo. Es un juego que consiste en llenar una cuadrícula de 9x9 con números del 1 al 9 sin repetir el mismo número en una fila, columna o subcuadrícula de 3x3.

8	6	1	2	8	5	9	7	4
7	2	9	6	4	3	5	1	8
8	5	4	9	7	1	3	6	2
5	4	2	7	9	8	1	3	6
6	1	3	5	2	4	7	8	9
9	8	7	3	1	6	4	2	5
2	9	8	1	5	7	6	4	3
1	3	5	4	6	2	8	9	7
4	7	6	8	3	9	2	5	1

## SOPA DE LETRAS

X	A	A	M	I	R	G	A	O	R	E	L	L	I	R	E	D	N	A	B	
U	E	U	J	T	E	R	E	H	P	A	R	R	A	N	D	A	A	N	I	
L	T	Y	K	V	R	E	I	A	U	M	N	E	I	U	G	L	A	S	J	
T	E	E	U	E	N	C	I	A	B	L	O	W	O	B	U	I	M	U	F	
R	F	J	H	U	A	O	G	T	S	R	T	E	K	H	N	S	G	E	F	
A	O	M	A	T	O	N	T	O	O	A	W	R	Q	O	K	E	N	Ñ	E	
L	H	I	E	Z	F	S	A	F	E	E	V	N	A	C	A	O	L	O	M	
I	E	Y	S	M	T	T	Ñ	M	U	L	Z	F	I	M	I	I	G	M	K	
G	U	A	C	J	P	I	G	D	A	V	Y	B	I	C	A	G	K	N	N	
E	S	U	R	X	Ñ	T	U	H	A	P	I	C	A	G	C	R	A	F	Y	
R	O	C	A	I	O	G	U	U	V	T	U	O	Z	Z	U	U	D	I	B	F
O	U	I	T	H	C	Y	E	V	K	S	I	L	I	C	I	R	X	N	W	
G	G	E	O	P	Z	E	K	B	U	L	M	C	A	R	G	V	I	Q	O	
P	N	S	W	C	S	N	E	D	A	A	N	C	B	I	V	U	L	T	O	
U	U	A	O	O	B	T	F	N	Y	O	A	I	P	R	A	A	Q	F	A	
L	N	F	Y	I	O	E	O	Y	N	F	H	Y	V	H	R	N	E	V	O	
I	K	Z	W	T	X	I	P	O	E	I	R	R	Y	D	K	E	T	A	N	
R	H	F	J	U	C	X	B	I	I	L	J	E	U	E	R	O	M	W	S	
F	Q	Ñ	K	A	X	E	N	U	F	L	B	O	Ñ	N	U	A	E	F	X	
X	G	E	R	B	N	A	J	U	S	T	I	F	I	C	A	B	L	E	D	

- Alguien
- Amapola
- Arduo
- Banderillero
- Bono
- Cafeína
- Escrito
- Figurita
- Foro
- Grima
- Híbrida
- Justificable
- Parranda
- Pulir
- Racionalización
- Reconstituyente
- Sueño
- Ultraligero
- Ultramarino
- Yang

	1	2	3	4	5	6	7	8	9	10	11
1											
2											
3											
4											
5											
6											
7											
8											
9											
10											
11											

### HORIZONTALES

1: Que son ignorantes y obstinados. Hembra del pavo. 2: Mujer de Orense. Editorial. 3: Glúteo. Establecimiento benéfico en el que se recoge y asiste a personas pobres o desvalidas. 4: Criba grande para limpiar el trigo. Temores. 5: Banco de arena. Sube la bandera. 6: Catorce en representación hexadecimal. Átomo con el mismo número atómico que otro, pero con distinta masa atómica. Roentgen. 7: Símbolo del radián. No nacido naturalmente, sino sacado del útero mediante cesárea. 8: Garantizan con aval. Moneda italiana. 9: Tened dudas. Formar en el pelo artificialmente anillos o sortijas, bucles, tirabuzones, etc. 10: Plata. Cabezazo. 11: Agua con gas. Hicieron uso.

### VERTICALES

1: Novena. Dispuestas en eras. 2: Formara eras. Fruta del avuero. 3: Prisa. Abreviatura de don. 4: Relativo a Inglaterra. Sustancia que se emplea para fijar el peinado. 5: Se atreve. Bagatela. 6: Abreviatura de 'Su Alteza'. Guarda personal de una persona importante. Interjección. 7: Fibra textil sintética muy resistente, hecha a base de resina poliamida. Animal cuadrúpedo de ciertas especies domésticas o salvajes. 8: Supere, rebase. Derrota estrepitosa. 9: Preposición. Volver idiota, atontar. 10: Rauda. Rezado. 11: Poner una cosa contigua a otra en la que se apoya por la espalda o por los lados. Remueven la tierra haciendo surcos.

## HOROSCOPOS



**ARIES**  
(marzo 21 - abril 20)

El Sol, Marte y otros planetas transitan ahora por Aries incrementando tu brillo o protagonismo, por ello hoy tendrás un día muy bien dispuesto, o incluso afortunado, en el que la suerte estará de tu lado, tanto en los asuntos relacionados con trabajo y las finanzas, como igualmente en el terreno personal y sentimental.



**TAURO**  
(abril 21 - mayo 20)

La semana laboral va a terminar de manera favorable para ti, sobre todo en los asuntos relacionados con el dinero, finanzas o inversiones, donde te espera una excelente noticia o incluso un acontecimiento afortunado. Es un día muy bueno para tomar iniciativas de carácter material. Éxitos que llegan tras grandes luchas.



**GÉMINIS**  
(mayo 21 - junio 21)

En el día de hoy, o a partir del día de hoy, muchos grandes esfuerzos que has realizado en el pasado van a dar merecido fruto. Llegas un importante cambio favorable para tus asuntos de trabajo, economía, o quizás el triunfo en algún importante juicio. Un golpe de suerte, en el último momento, te dará el empujón final.



**CÁNCER**  
(junio 22 - julio 22)

Este va a ser un día feliz y positivo para ti, en el que la buena fortuna que te aporta Júpiter se verá complementada por una disposición animada y optimista, que te impulsará a desplegar una gran actividad, y al mismo tiempo, va a ser un día marcado por el éxito, en mayor o menor medida. Muy afortunado para viajar.



**LEO**  
(julio 23 - agosto 23)

La semana laboral terminará para ti del modo más positivo, avanzando de forma favorable y fructífera en todos tus asuntos y proyectos relacionados con el trabajo o las finanzas, o incluso cosechando algún éxito, en particular, de cierta importancia. Y, por otro lado, te van a llegar excelentes sorpresas de carácter familiar.



**VIRGO**  
(agosto 24 - septiembre 22)

Desde el punto de vista laboral y para los asuntos mundanos y materiales, esta es una semana muy batalladora, en la que vas a tener que luchar bastante por conseguir alcanzar tus objetivos, y el día de hoy también tendrá las mismas características; sin embargo, esto no significa que sea una semana mala, al final triunfarás.



**LIBRA**  
(septiembre 23 - octubre 22)

No te precipites ni te dejes llevar por los nervios, ya que hoy tendrás predisposición a hacerlo, especialmente hacia la segunda mitad del día. Aunque a ti te parezca que todo va con gran lentitud, en realidad va mejor de lo que piensas. Hoy todo tiende a ir un poco más despacio, y también se retrasará un dinero que esperabas.



**ESCORPIO**  
(octubre 24 - noviembre 22)

Este último día laboral de la semana va a terminar de modo favorable para ti, especialmente en relación con algún asunto de carácter financiero. Además, tendrás buenas noticias, o recibirás la ayuda de algún amigo, o alguien que quiere favorecerte. Es un día agradable, tanto para los asuntos materiales como en la vida íntima.



**SAGITARIO**  
(noviembre 23 - diciembre 21)

En este último día laboral de la semana, vas a mostrar una gran habilidad para salir de una situación muy complicada y que parecía tener muy mal pronóstico, ya sea en el trabajo o los asuntos financieros. Sin embargo, mita por tu gran inteligencia e intuición, y mita porque tendrás suerte, el día va a terminar con un triunfo.



**CAPRICORNIO**  
(diciembre 23 - enero 21)

Hoy tendrás un día con muchos problemas u obstáculos inesperados, que tendrás que tomártelo con gran paciencia. Todos tus proyectos y asuntos mundanos pueden tener un retraso, o alguna complicación; aunque esto no significa que vayan a salir mal. También, si tuvieras algún viaje, es probable que se retrase o se complique.



**ACUARIO**  
(enero 21 - febrero 19)

En este último día laboral de la semana, vas a tener que tomar alguna importante decisión relacionada con el trabajo, pero si quieres decidir lo que es más correcto, o mejor para ti, no te dejes llevar por los impulsos emocionales, ahora es importante que pongas cabeza y actúes con sensatez. Es un día importante, pero lo harás bien.



**PISCIS**  
(febrero 20 - marzo 20)

Ten precaución con el dinero, no te dejes llevar por el optimismo. Estás en lo cierto en aquello que esperas, pero te equivocas en el modo de conseguirlo, porque será más difícil de lo que parece, y también te aparecerán problemas con los que no habías contado. Sin embargo, nada te detendrá en tu intención de hacer realidad tus sueños.

**Guía de servicios**

CONTRATA AL: 916 112 98 62



Hoteles



Restaurantes



Escuelas



Taxis



Médicos



Cafeterías

**Restaurante Catracho 504**  
Sabor...  
100% Catracho en Pakal-Ná  
916.348.7308

**DISTRIBUIDORA DE POLLOS LEO'S**  
SERVICIO Y CALIDAD  
2da. Poniente entre Av. 5 de febrero y Periférico Norte  
916.348.2000

**TECATE**  
Manejamos pedidos a mayores y menudeo  
ABARROTES VINOS Y LICORES  
916 112 67 00  
Dirección: calle San Juan del barrio San Francisco en la colonia Pakal-Ná

**TACOS Y QUESADILLAS "DON ALFREDO"**  
916.113.30.63  
Res, cerdo, chistorra, chorizo argentino o mixto.

**Mega Kronch Pollos**  
Un kronch de puro sabor!  
916.138.14.07

**Servicio Técnico Luján**  
Luján ATM  
916.348.73.02  
Col. Ampliación La Mielera

**EL ARBOLITO**  
Barrio San José, Calle Emilio Rabaza, esq. Ydolio Huerta

**SUPER SIX**  
HIELO \* MICHELADAS \* LICORES  
CONTAMOS CON SERVICIO A DOMICILIO  
916 124 06 63  
Av. Independencia esq. Periférico Sur, Palenque, Chiapas.

**Grúas Evoli**  
Servicio de Grúas las 24 Hrs.  
Local y Foráneos  
Maniobras - Arrastres - Salvamentos  
Tel. 345 1194  
Independencia s/n  
Col. Pakal-Ná

**DICARE**  
CENTRO ODONTOLÓGICO  
Vicente Guerrero esq. 9a. Sur a una cuadra del parque de feria Palenque, Chiapas  
916.141.4197  
916.345.2364

**Contáctanos por WhatsApp**  
DENUNCIAS FOTOS  
INFORMACIÓN INVITACIONES  
916 163.9563

**Quiropráctico Arbey Pérez**  
Atención previa cita.: Cel. 961 236 88 15  
Calle 5 de Febrero a unos pasos de antes Sedesol.

**ANUNCIATE AHORA**  
COMIENZA A VENDER ¿QUE ESPERAS?  
916.163.9563

**Sinners**  
SEXSHOP Y LENCERÍA  
PALEQUE, CHIAPAS  
José Aguilar Evo Sinners  
916 110 09 16  
Calle . Independencia entre 6 y 7 Sur.

**MUEBLERIA HOGAR DE PALENQUE**  
Todo para tu hogar...  
CARRETERA PALENQUE A PAKAL-NÁ No. 303, COL. MONTERREY  
CASI FRENTE A TELCEL Y CHEDRAUI  
9163452070 9161277945

**NA CHAN KAN**  
CAFETERÍA & TOURS  
En el corazón de Palenque  
916.348.9208  
Visítanos en el andador turístico

**NISSAN**  
Chesa Palenque  
CARR. AEROPUERTO KM. 1, GUAYACÁN LA LOMITA, PALENQUE, CHIAPAS  
916.112.3513

**TAPICERÍA AUTOMOTRIZ**  
José M. López Ríos propietario  
Tel. 916 109 00 15  
993 150 2193  
Calzada Lázaro Cardenas S/N Palenque, Pakal-Ná.

**coffee home**  
916 345 4558  
916 142 3109

**CENTRO MÉDICO ANGEL**  
Manejo Integral de Pie Diabético  
Heridas, Llagas, Úlceras Varicosas, Neuropatía Diabética, Problemas de Circulación  
916 127 7997

**Pollos La Brasa**  
SERVICIO A DOMICILIO  
(916) 114-41-63  
AV. 12 DE OCTUBRE ESQUINA ABASOLO

**EL REY DEL TONER**  
Reparación de impresoras, computadoras y Venta de cartuchos, tintas y tóner.  
(916) 345-32-12  
127-11-08  
Calle Independencia entre avenida Nicolás Bravo y Av. Reforma  
SERVICIO A DOMICILIO

**SUPER CARNICERÍA "LA ESPERANZA"**  
100% CARNE DE NOVILLO  
CORTES AMERICANO  
916 345 4251 961 233  
Servicio a domi-

**CAFÉ AJAU**  
Lo mejor de la selva Lacandona  
@cafeajau  
961 136 7054

**MI LIGA**  
CORTÉS DA A MÉXICO TÍTULO MUNDIAL JUVENIL DE TAEKWONDO

**ESTRELLA**  
PONCHO DE NIGRIS ANUNCIA REALITY SHOW DE RING ROYALE

# COLLUD REVELA TEMPLO ANCESTRAL DE ARAÑA GIGANTE

**El complejo arqueológico en Lambayeque muestra un mural único de más de 3,000 años que evidencia la profundidad religiosa de la cultura Cupisnique**

## DATO

La presencia de áreas de almacenamiento sugiere la existencia de una economía interna autosuficiente. Este equilibrio entre el recogimiento individual y la vida en comunidad es característico del monacato copto de la época.

no era un simple animal, sino una deidad asociada al agua, la lluvia y la fertilidad agrícola, elementos esenciales para la supervivencia en entornos desérticos.

Sus redes, de acuerdo con los especialistas, simbolizaban la conexión entre el mundo terrenal y las fuerzas de la naturaleza, reflejando una cosmología compleja y profundamente espiritual.

Este hallazgo también refuerza la importancia de la cultura Cupisnique como antecedente directo de civilizaciones posteriores, como los Moche, ya que Collud es al menos 1,500 años más antiguo que estos.

Los investigadores destacan que la calidad artística y la carga simbólica del mural evidencian que el desarrollo religioso y cultural en la región alcanzó

niveles sofisticados mucho antes de lo que se creía.

Además, la arquitectura del templo, construida con adobe y piedra, revela una organización social avanzada capaz de movilizar a grandes grupos humanos para la edificación de centros ceremoniales monumentales.

El tamaño y la complejidad del sitio sugieren que Collud fue un importante punto de encuentro religioso, donde se realizaban rituales vinculados a la fertilidad y el equilibrio con la naturaleza.

Este descubrimiento invita a replantear lo que se conoce sobre las civilizaciones antiguas del continente, recordando que bajo la arena del desierto aún permanecen ocultos vestigios de culturas que esperan ser reveladas y comprendidas.

**AGENCIA: MÉXICO**  
En la región de Lambayeque, Perú, el complejo arqueológico de Collud emerge como uno de los hallazgos más fascinantes de los últimos años, al resguardar un antiguo templo vinculado al culto de una araña gigante, símbolo de poder y conexión con la naturaleza.

Ubicado en el valle de Zaña, este sitio pertenece a la cultura Cupisnique, que se desarrolló aproximadamente entre 1500 y 1000 a.C., considerada una de las civilizaciones más influyentes del periodo Formativo en la costa norte peruana.

El descubrimiento más impactante en Collud es un mural de gran tamaño que representa a una araña con rasgos felinos, pintada con colores vibrantes que han logrado resistir el paso del tiempo, convir-

tiéndose en una pieza única del arte prehispánico.  
Para los Cupisnique, la araña



Poncho de Nigris anunció la llegada de un nuevo reality show de Ring Royale que promete marcar el inicio de una etapa en la conversación digital tras el alto nivel de audiencia alcanzado en la Arena de Monterrey semanas atrás. La nueva apuesta del regiomontano ocurre después de que el evento superó récords de asistencia y generó una amplia conversación en redes sociales.



## DÍA MUNDIAL DE LA LUCHA CAMPESINA

En 1996, durante la Segunda Conferencia de Vía Campesina, se instituyó el Día Mundial de la Lucha Campesina como una forma de honrar la muerte de 19 trabajadores sin tierra que murieron durante una masacre en Eldorado Dos Carajás, Brasil. Los campesinos con su trabajo contribuyen enormemente a proporcionar los alimentos que consumimos a nivel mundial.

## Yajalón impulsa ciclo de conferencias históricas



•YAJALÓN  
DP

Con esta iniciativa, el Ayuntamiento busca fomentar la educación y la cultura entre los habitantes del municipio. Las conferencias abordaron la historia de Los Zendales y su relación con el mundo atlántico, destacando su importancia en la memoria histórica local.

La participación ciudadana fue activa, demostrando el interés de la población por conocer sus raíces y tradiciones esto en coordinación con la Universidad Intercultural de Chiapas y el Centro de Investigaciones sobre Chiapas y Frontera Sur UNAM.

Juan Alberto Utrilla López enfatizó que estas acciones reflejan el compromiso del Ayuntamiento con la preservación cultural y educativa de Yajalón. “Seguimos trabajando por Un Yajalón para Todos”, aseguró el Presidente, reafirmando la visión de un municipio inclusivo y participativo.

El ciclo de conferencias se enmarca dentro de una serie de actividades que el Ayuntamiento planea realizar durante el año, enfocadas en la historia, la cultura y la educación. Con eventos como este, Yajalón fortalece su identidad histórica y promueve el conocimiento entre todas las generaciones.



JUAN ALBERTO Utrilla, des Juan Alberto Utrilla, encabezó el Ciclo de Conferencias «Conocimientos para todos: Los Zendales y el

## Tila impulsa jornadas de prevención



AYUNTAMIENTO Y organismos estatales capacitan a escuelas para fomentar entornos seguros y valores entre estudiantes.

•TILA  
DP

El Ayuntamiento Constitucional de Tila, en coordinación con el Centro Estatal de Prevención Social de la Violencia y Participación Ciudadana, la Prevención del Delito y el Instituto de Igualdad de Género del Estado de Chiapas, llevó a cabo jornadas de prevención de la violencia social y la delincuencia. La actividad estuvo dirigida al personal docente, administrativo y alumnado de instituciones de nivel primaria, secundaria y preparatoria del poblado.

El objetivo de estas jornadas es fortalecer la cultura

de la prevención dentro de la comunidad educativa, promoviendo entornos seguros y fomentando valores como el respeto, la igualdad y la sana convivencia. Durante las sesiones, los participantes recibieron información, estrategias y talleres prácticos para reconocer y prevenir conductas de riesgo.

Autoridades municipales destacaron la importancia de involucrar a toda la comunidad educativa en estas acciones, subrayando que la prevención es una herramienta clave para reducir incidentes de violencia y delincuencia en el entorno escolar.



## Chilón entrega apoyos para el campo y la economía familiar

MARIO HERNÁNDEZ, ENCABEZÓ LA ENTREGA DE MOLINOS ELÉCTRICOS, PRENSAS MANUALES, ALAMBRE DE PÚAS Y ROTOPLAS A HABITANTES DE DIVERSAS COMUNIDADES

•CHILÓN  
DP

La jornada reunió a habitantes de múltiples comunidades, quienes reconocieron el acercamiento del gobierno municipal y la atención a sus necesidades.

La entrega de apoyos generó entusiasmo y alegría, pues representa un impulso



### DATO

La acción busca fortalecer la economía familiar y el trabajo cotidiano en el campo, reforzando el vínculo directo entre gobierno y ciudadanos

concreto para la producción agrícola y el sustento familiar.

Mario Hernández Aguilera destacó la importancia de la cercanía con la población, escuchando de primera mano sus solicitudes y dando respuesta a planteamientos pendientes.

“Cuando se camina de la mano con la gente, los resultados llegan y se sienten en cada comunidad”, señaló el

edil durante el acto.

Con estas acciones, el gobierno municipal busca consolidar un modelo de desarrollo basado en hechos y en la participación directa de la ciudadanía.

La entrega de insumos y herramientas refleja el compromiso de la administración de Chilón con el fortalecimiento de la economía local y el bienestar de las familias.



LA PRESIDENTA municipal de Ocosingo dialoga con vecinos para atender sus necesidades de manera directa.

## Angélica Méndez recorre Linda Vista

•OCOSINGO  
DP

La presidenta municipal de Ocosingo, Angélica Méndez Cruz, realizó un recorrido por el barrio Linda Vista, donde caminó sus calles acompañada de vecinas y vecinos. Durante la visita, la alcaldesa escuchó de primera mano las inquietudes de la comunidad y dialogó con ellos para buscar soluciones conjuntas.

“Gracias por su confianza, por abrirnos las puertas y por sumarse a este recorrido. Estoy convencida de que logramos mejores resultados cuando ponemos por delante a nuestras familias y nuestros barrios”, expresó Méndez Cruz.

La jornada permitió iden-



tificar prioridades y necesidades del barrio, desde infraestructura hasta servicios públicos, fortaleciendo la cercanía entre la autoridad municipal y la ciudadanía. Los vecinos destacaron la disposición de la presidenta municipal para atender personalmente ca-

da solicitud y buscar soluciones efectivas.

Con este tipo de recorridos, la administración municipal reafirma su compromiso con la participación ciudadana y la transparencia en la gestión, promoviendo un gobierno más cercano y atento a las demandas locales.