



# PALENQUE

CHIAPAS - TABASCO

MILIGA

Miguel Herrera será el nuevo DT del Atlante B.03

MIÉRCOLES 29 DE ABRIL DE 2026

NÚM. 5770

LA VOZ DEL SURESTE

Diario de Palenque

DiariodePa



ESTRELLA

Cristian Castro vuelve a apostar por el amor B.03



FISCALÍA FORTALECE JUSTICIA INSTITUCIONAL B.01

## SCJN HONRA ARTE TEXTIL INDÍGENA

La Suprema Corte de Justicia de la Nación inauguró una exposición que reconoce el patrimonio cultural y los saberes ancestrales de mujeres artesanas del sur de México CIUDAD|2

EXPOSICIÓN INTEGRADA POR 250 MUJERES INDÍGENAS Y AFROMEXICANAS DE CHIAPAS, GUERRERO, OAXACA Y MICHOACÁN



REGIONES

MÉXICO ROMPE RÉCORD LABORAL: SHEINBAUM B.01



ESTADO

ERA IMPULSA EDUCACIÓN AGROPECUARIA ESTADO|3



REGIONES

LA LIBERTAD IMPULSA DESARROLLO RURAL B.01



REGIONES

SALTO DE AGUA FORTALECE INFRAESTRUCTURA B.01



CIUDAD

PALENQUE FORTALECE ACCESO AL AGUA CIUDAD|2



ZONA NORTE

Yajalón impulsa donación altruista B.04



### ÁNGEL MANUEL RUVALCABA RUMBO A LOS NACIONALES

ÁNGEL MANUEL RUVALCABA CHÁVEZ, ALUMNO DEL COLEGIO ESCRIBA, OBTUVO EL PRIMER LUGAR EN LA PRUEBA DE 200 METROS PLANOS, DESTACANDO POR SU DISCIPLINA, VELOCIDAD Y GRAN DESEMPEÑO DEPORTIVO, CONSIGUIÓ SU PASE PARA REPRESENTAR A CHIAPAS A NIVEL NACIONAL EN LA CIUDAD DE GUADALAJARA.

CLIK

Leenos en:



ZONA NORTE

TUMBALÁ BRILLA EN TIANGUIS TURISTICO B.04



LA OBRA, con una inversión superior a 2.5 millones de pesos, refuerza el compromiso municipal con el desarrollo social y el acceso a servicios básicos.

# Agua y bienestar para Rosa Blanca

JORGE CABRERA AGUILAR, ENTREGÓ UN NUEVO SISTEMA DE AGUA POTABLE, PARA MEJORAR LAS CONDICIONES DE VIDA DE DECENAS DE FAMILIAS

• REDACCIÓN PALENQUE

El H. Ayuntamiento de Palenque, presidido por Jorge Cabrera Aguilar, realizó la entrega formal de la construcción de un Sistema de Agua Potable en el ejido Rosa Blanca, una obra prioritaria destinada a mejorar la calidad de vida de las familias de esta comunidad.

La inauguración se llevó a cabo con la participación de autoridades ejidales, representantes municipales y habitantes beneficiados, quienes reconocieron la importancia de este proyecto para garantizar el acceso a un recurso esencial como el agua potable.

La inversión destinada a esta infraestructura asciende a 2 millones 591 mil 341 pesos con 11 centavos, recurso aplicado a

Con acciones concretas, la administración de Jorge Cabrera Aguilar reafirma su compromiso con la transformación de Palenque, priorizando obras que generan bienestar, progreso y justicia social para las familias del municipio.

través de la Dirección de Obras Públicas para fortalecer los servicios básicos en zonas prioritarias del municipio.



Con esta obra, las familias del ejido Rosa Blanca contarán con mejores condiciones de salud, bienestar y desarrollo, al disponer de un sistema eficiente que atiende una de sus necesidades más fundamentales.

El gobierno municipal destacó que este tipo de proyectos forman parte de una estrategia integral orientada a reducir rezagos sociales, impulsar el desarrollo económico y mejorar las condiciones de vida en las comunidades rurales.

# Talento chiapaneco rumbo al nacional

• REDACCIÓN PALENQUE

Ángel Manuel Ruvalcaba Chávez, alumno del Colegio Escriba, obtuvo el primer lugar en la prueba de 200 metros planos durante el Atletismo InterNivel, destacando por su disciplina, velocidad y gran desempeño deportivo.

Gracias a este importante logro, el joven atleta consiguió su pase para representar a Chiapas a nivel nacional

en la ciudad de Guadalajara, donde buscará poner en alto el nombre del estado en una competencia de mayor nivel.

Este triunfo refleja el esfuerzo, dedicación y compromiso de Ángel Manuel, quien se consolida como una promesa del deporte chiapaneco. Familiares, docentes y comunidad educativa celebraron su éxito y le desearon el mayor de los triunfos en su próxima participación nacional.



EL ESTUDIANTE Ángel Manuel Ruvalcaba Chávez representará a Chiapas en la competencia nacional en Guadalajara.



DON JAVIER García, es un claro ejemplo de trabajo y dedicación.



## Ejemplo de esfuerzo y apoyo familiar en Palenque

• JESÚS VÁZQUEZ PALENQUE

En Palenque, don Javier García es un claro ejemplo de trabajo y dedicación. Aunque también se dedica a blear zapatos, actualmente ha decidido apoyar a su mamá en la venta de pan de elote y tamales, ya que ella no puede

salir por el momento. Con su triciclo y una bocina, recorre desde tempranas horas las calles de la ciudad, especialmente por la zona del parque central y colonias cercanas, ofreciendo sus productos a los vecinos. Su jornada comienza alrededor de las 7 de la mañana, llevando sabor y tradición a cada rincón.

Su historia refleja el esfuerzo diario de muchos emprendedores que, con trabajo honesto, buscan salir adelante. Si lo ves, apóyalo consumiendo local y siendo parte de estas historias que fortalecen a la comunidad.

# María recicla para vivir y cuidar

• ANA GARCÍA PALENQUE

Entre calles, lotes baldíos y espacios públicos, María ha convertido el reciclaje en una forma digna de salir adelante. Desde hace tiempo se dedica a recolectar latas para venderlas y obtener ingresos que le permitan sobrevivir, demostrando que incluso en lo que muchos consideran desecho, puede haber una oportunidad.

Durante su testimonio, María aseguró que "hay dinero tirado en cada una de esas latas", al referirse al valor que tienen los materiales reciclables y al potencial que muchas veces se desperdicia por desconocimiento o falta de conciencia.

Explicó que diariamente reúne cierta cantidad de latas, las vende y posteriormente estos materiales reciben otro uso, formando parte de la cadena de reciclaje. Para ella, este trabajo no solo representa una fuente de ingresos, sino también una manera de contribuir al cuidado del entorno.

Con orgullo, señala que esta labor le ha enseñado que el medio ambiente también "regresa" lo que uno le aporta, pues al recolectar residuos que podrían contaminar calles, terrenos baldíos o espacios públicos, además de limpiar el entorno, obtiene una remuneración para sostenerse.

María comentó que incluso revisa su propia basura para separar materiales reciclables, principalmente latas, y hace un llamado a la población a no desecharlas sin pensar, sino apartarlas para que pue-



MARÍA HA convertido el reciclaje en una forma digna de salir adelante.



dan ser reutilizadas o entregadas a quienes viven de esta actividad.

Además, invitó a las personas a reflexionar sobre el valor del reciclaje y apoyar estas acciones, ya sea separando residuos o evitando tirar latas en la vía pública, pues considera que pequeños actos pueden generar un impacto importante tanto para el medio ambiente como para personas que encuentran en esta labor una forma de vida.

Su historia refleja cómo el reciclaje no solo ayuda a reducir contaminación, sino también puede convertirse en una alternativa de sustento y en una lección de conciencia ambiental para la sociedad.



## Imparten plática sobre violencia en el noviazgo

• JESÚS VÁZQUEZ PALENQUE

En el CECyTE 19 Palenque, el IMSS Bienestar realizó una plática en el tema de violencia en el noviazgo, impartida por Elsa Patricia Gonzales Noriega.

Durante la actividad, se brindó información a los estudiantes sobre cómo identificar conductas de riesgo dentro de una relación, así como la importancia de fomentar vínculos sanos basados en el respeto.

Estas acciones buscan prevenir situaciones de violencia y fortalecer la conciencia entre los jóvenes, promoviendo entornos seguros dentro y fuera de la institución educativa.



## Protege a tu mascota del calor

• JESÚS VÁZQUEZ PALENQUE

Ante las altas temperaturas que se registran en Palenque, el médico veterinario Alejandro Cruz Gonzales y Arelia Hernández Riveroll, quien es gerente de la tienda, de la veterinaria Canina, hicieron un llamado a la ciudadanía para reforzar los cuidados hacia las mascotas durante esta temporada.

Los especialistas advirtieron que uno de los principales riesgos es el golpe de calor, el cual puede presentarse cuando los animales muestran signos como dificultad para respirar, ritmo cardíaco elevado, mantenerse con la boca cerrada o debilidad al punto de desvanecerse. En estos casos, es fundamental acudir de inmediato con un veterinario para evitar complicaciones graves.

Asimismo, señalaron que entre los errores más comunes se encuentra dejar a las mascotas encerradas en espacios sin ventilación o sin acceso a agua fresca, lo que in-



EMITEN RECOMENDACIONES para proteger a las mascotas del calor en Palenque



crementa el riesgo de afectaciones a su salud.

Por ello, recomendaron mantener siempre agua limpia y disponible, ubicar sus espacios de descanso en lugares frescos y ventilados, y evitar exponerlos a temperaturas extremas. Estas acciones son clave para garantizar su bienestar y prevenir situaciones que puedan poner en peligro su vida.



EL MANDATARIO busca ampliar la formación especializada en el sector agropecuario para responder a las necesidades de Chiapas y de la región Sur-Sureste.

# Eduardo Ramírez impulsa educación agropecuaria

EL GOBERNADOR Y EL RECTOR DE LA UNIVERSIDAD AGRARIA ANTONIO NARRO ANALIZARON NUEVAS OPORTUNIDADES ACADÉMICAS PARA FORTALECER EL DESARROLLO PRODUCTIVO DEL ESTADO

AGENCIA:  
TUXTLA GUTIÉRREZ

El gobernador del estado, Eduardo Ramírez Aguilar, sostuvo una reunión de trabajo con el rector de la Universidad Agraria Antonio Narro, Alberto Flores Oliva, con el objetivo de fortalecer la educación superior enfocada en el desarrollo agropecuario de Chiapas.

Durante el encuentro, ambas autoridades coincidieron en la importancia de generar nuevas oportunidades académicas que permitan formar profesionales capacitados para atender las necesidades productivas del estado y de toda la región Sur-Sureste del país.

Eduardo Ramírez Aguilar destacó que su administración avanza en la propuesta de nuevas actividades académicas especializadas, orientadas a impulsar sectores estratégicos relacionados con la agricultura, ganadería y producción rural.

El mandatario subrayó que esta visión educativa responde a las características productivas



## DATO

Con este esfuerzo conjunto, el gobierno estatal reafirma su compromiso con el fortalecimiento del sector agropecuario a través de la educación, apostando por una transformación que beneficie a Chiapas y al Sur-Sureste de México.

de Chiapas, buscando consolidar una formación más vinculada con el desarrollo económico, social y sustentable de las comunidades.

Por su parte, la colaboración con la Universidad Agraria Antonio Narro representa una oportunidad para fortalecer la preparación técnica y profesional de jóvenes chiapanecos interesados en contribuir al crecimiento del campo.

Estas acciones forman parte de una estrategia integral para modernizar la educación y alinearla con las vocaciones regionales, promoviendo mayores oportunidades de empleo, innovación y productividad.

# Refuerzan prevención infantil

AGENCIA:  
TUXTLA GUTIÉRREZ

En coordinación con la Secretaría de la Mujer e Igualdad de Género, encabezada por Marian Vázquez, continúan fortaleciéndose acciones enfocadas en la protección integral de niñas, niños y adolescentes mediante estrategias de prevención y atención oportuna.

Como parte de este esfuerzo, se lleva a cabo una capacitación especializada dirigida a supervisores y directores escolares en materia de prevención del abuso sexual infantil, así como en mecanismos adecuados de denuncia.

El objetivo principal es brindar herramientas claras que permitan la detección temprana, la atención inicial y la correcta aplicación de protocolos de actuación ante posibles casos, reforzando la seguridad en el entorno escolar.

Con estas acciones, las autoridades reafirman su compromiso de proteger a la niñez y adolescencia, promoviendo espacios educativos más seguros y fortaleciendo la cultura de prevención, denuncia y atención integral.



AUTORIDADES IMPULSAN capacitación a directivos escolares para fortalecer la detección y denuncia del abuso sexual infantil.



# Corte honra arte textil indígena

AGENCIA:  
MÉXICO

La Suprema Corte de Justicia de la Nación inauguró la exposición y bazar "Memoria y Patrimonio Cultural en Símbolos: Iconografía Textil de San Andrés Larráinzar", un espacio dedicado a reconocer y visibilizar el legado cultural de mujeres artesanas organizadas en cooperativas del sur del país.

Con el acompañamiento de la RECOSUR, integrada por 250 mujeres indígenas y afroamericanas de Chiapas, Guerrero, Oaxaca y Michoacán, esta iniciativa destaca el trabajo comunitario que preserva, transmite y fortalece conocimientos ancestrales vinculados al arte textil.

A través de la recuperación y documentación de la iconografía textil, la muestra impulsa el reconocimiento de símbolos ancestrales como patrimonio cultural vivo, proyectando su importancia a nivel nacional e internacional.



LA SUPREMA Corte de Justicia de la Nación inauguró una exposición que reconoce el patrimonio cultural y los saberes ancestrales de mujeres artesanas del sur de México.

Con esta apertura, la Suprema Corte reafirma su compromiso con la diversidad cultural, la inclusión y la protección de los saberes tradicionales, generando nuevos espacios de diálogo y reconocimiento para las comunidades originarias de México.



# Aprueban reforma para sistemas lagunarios

AGENCIA:  
TUXTLA GUTIÉRREZ

El Congreso del Estado aprobó con 37 votos a favor y tres ausencias la reforma a diversas disposiciones de la Ley de Obra Pública del Estado de Chiapas, otorgando a la Secretaría de Infraestructura facultades para realizar obras de dragado y desazolve en los sistemas lagunarios de la entidad.

La presidenta de la Comisión de Pesca y Acuicultura, María Reyes Diego Gómez, destacó que esta reforma permitirá desarrollar infraestructura

hidráulica, pesquera, acuícola, ambiental y de restauración en las zonas lagunarias costeras, fortaleciendo así la capacidad operativa del estado en estas áreas estratégicas.

Además, se contempla la creación de un Comité de Obra Pública de la Secretaría de Pesca y Acuicultura, encargado de impulsar proyectos enfocados en el mantenimiento, rehabilitación y recuperación de canales de navegación, bocanas y sistemas de intercambio laguna-mar, fundamentales para la actividad pesquera ribereña.

Con estas acciones, Chiapas busca recuperar la funcionalidad hidráulica de sus sistemas costeros, mejorar la productividad pesquera y contribuir al desarrollo económico y social de las comunidades de la Costa, fortaleciendo uno de los sectores más importantes para la región.



EL CONGRESO de Chiapas avaló modificaciones legales que permitirán a la Secretaría de Infraestructura ejecutar obras de dragado y desazolve.

# Impulsan vacunación entre la población

AGENCIA:

La Jurisdicción Sanitaria No. X lleva a cabo acciones correspondientes a la Semana Nacional de Vacunación en las casas de salud de Nueva Argentina y Paraíso, ubicadas en el municipio de Honduras de la Sierra, con el objetivo de reforzar la prevención de enfermedades entre la población.

Durante esta jornada, personal de salud promueve la aplicación de esquemas completos de vacunación, priorizando la protección de niñas, niños, adultos y grupos vulnerables para fortalecer la salud comunitaria.



Autoridades sanitarias hicieron un llamado a la población para participar activamente, acudiendo a la unidad de salud más cercana y aprovechando este servicio gratuito, seguro y eficaz.

Con estas acciones, la Secretaría de Salud reafirma su compromiso con la prevención y el bienestar social, destacando la vacunación como una de las principales herramientas para proteger la salud individual, familiar y colectiva.



## JUVENTUD, DISCIPLINA Y SUEÑOS QUE SE FORJAN EN EL RING Andy "El Rey" Naal Gómez

DIARIO DE PALENQUE

**A**sus 19 años, Andy David Naal Gómez, conocido como "El Rey", comienza a destacar en el boxeo gracias a una historia marcada por la constancia y la pasión. Su interés por este deporte surgió de una amistad que lo invitó a participar en una pelea de exhibición en Escárcega. Aunque tuvo una preparación breve, aquella experiencia despertó en él una motivación que lo llevó a seguir entrenando y construyendo su camino en el ring.

Hasta ahora, suma cinco peleas en su trayectoria: dos de exhibición, una amateur en la que logró obtener un cinturón, y una más en

el ámbito profesional. Dentro del gimnasio, Andy se caracteriza por su disciplina, enfocándose en cada entrenamiento como si fuera a pelear al día siguiente. Esa mentalidad lo ha ayudado a avanzar con paso firme en un deporte que exige entrega total.

Fuera del cuadrilátero, combina el deporte con el trabajo y los estudios, con la meta de asegurar un futuro sólido. Originario de Campeche, pero radicado en Palenque desde hace cinco años, considera a esta ciudad como el lugar donde está consolidando su carrera. Consciente de los sacrificios que implica el boxeo profesional, envía un mensaje a los jóvenes: perseverar, disfrutar lo que hacen y no rendirse, pues el esfuerzo puede convertirlos en ejemplo para otros.



# Región

MIÉRCOLES 29 DE ABRIL DE 2026



## CAE POR VIOLENCIA FAMILIAR

La Fiscalía General del Estado y la Secretaría de Seguridad del Pueblo ejecutaron una orden de aprehensión en contra de Lucio "N", como presunto responsable de los delitos de violencia familiar equiparada y violencia familiar, cometido en agravio de dos personas del sexo femenino de identidades reservadas, por hechos ocurridos el 9 de abril de 2026 en el municipio de Tapalapa.

## Chiapas fortalece justicia institucional

•AGENCIA:  
TUXTLA GUTIÉRREZ

El fiscal general Jorge Luis Llaven Abarca refrendó la coordinación entre la Fiscalía y el Poder Judicial durante la conmemoración del 201 aniversario de esta institución en Chiapas.

El fiscal general del estado, Jorge Luis Llaven Abarca, acompañó al gobernador Eduardo Ramírez Aguilar en la ceremonia conmemorativa por el 201 Aniversario de la Instalación del Poder Judicial del Estado de Chiapas, destacando la relevancia histórica y jurídica de esta institución.

Durante el acto oficial, Llaven Abarca reiteró el compromiso de la Fiscalía General del Estado de mantener una estrecha coordinación con el magistrado presidente Juan Carlos Moreno Guillén y con todo el Poder Judicial, con el objetivo de fortalecer la procuración de justicia y garantizar el Estado de derecho.

El fiscal subrayó que el trabajo conjunto entre instituciones es fundamental para



LLAVEN ABARCA refrendó la coordinación entre la Fiscalía y el Poder Judicial durante la conmemoración del 201 aniversario de esta institución.

consolidar una justicia más eficiente, cercana a la ciudadanía y capaz de responder a las necesidades legales de la sociedad chiapaneca.

Con este mensaje, Jorge Luis Llaven Abarca reconoció la trayectoria del Poder Judicial en Chiapas y expresó sus felicitaciones por este aniversario, reafirmando la voluntad institucional de seguir trabajando por la legalidad y la justicia en el estado.



EL AUMENTO del salario mínimo, la reducción del desempleo y el fortalecimiento del bienestar social reflejan, una mejor distribución de la riqueza en México.

## México rompe récord laboral: Sheinbaum

LA PRESIDENTA DESTACÓ LA CREACIÓN DE 422 MIL NUEVOS EMPLEOS EN EL PRIMER TRIMESTRE DE 2026, CONSOLIDANDO EL MAYOR REGISTRO DE TRABAJO FORMAL EN LA HISTORIA DEL PAÍS

•AGENCIA:  
MÉXICO

La presidenta de México, Claudia Sheinbaum Pardo, informó que durante el primer trimestre de 2026 se generaron 422 mil empleos más en comparación con el mismo periodo de 2025, de acuerdo con datos de la Encuesta Nacional de Ocupación y Empleo (ENOE) del Inegi, consolidando así un panorama positivo para la economía nacional.

Durante "Las mañaneras del pueblo", la mandataria resaltó que marzo de 2026 se convirtió en el mes con mayor número de empleos formales en la historia del país, alcanzando 22 millones 724 mil 680 trabajadores afiliados al Instituto Mexicano del Seguro Social (IMSS).

Sheinbaum también subrayó que, con la llegada de la Cuarta Transformación, el salario mínimo pasó de 123 pesos diarios a 315.04 pesos en 2026, mientras que el ingreso mensual promedio creció de menos de 3 mil pesos a más de 9 mil 400 pesos, fortaleciendo el poder adquisi-



tivo de millones de mexicanos. "Eso se llama distribución de la riqueza y además hay empleo, hay Programas de Bienestar", afirmó la presidenta, al destacar que estas políticas han permitido mejorar las condiciones de vida de las familias mexicanas.

Por su parte, el secretario del Trabajo y Previsión Social, Marath Baruch Bolaños, detalló que actualmente 60.2 millones de personas se encuentran ocupadas en el país, mientras que México mantiene la tasa de desocupación más baja de la OCDE con apenas 2.4 por ciento, además de registrar la

### DATO

En tanto, el director general del IMSS, Zoé Robledo Aburto, informó que tan solo en marzo de este año se generaron 32 mil 930 nuevos puestos laborales, alcanzando un salario base de cotización promedio de 663.5 pesos diarios, cifra que refleja una mejora constante en la calidad del empleo en México.

pobreza laboral más baja desde que existen mediciones.

El funcionario explicó que sectores como servicios, restaurantes y actividades profesionales continúan mostrando un crecimiento sostenido, y recordó que desde enero de 2019 se han creado 6.9 millones de empleos, de los cuales 4 millones corresponden a trabajos formales.

## La Libertad impulsa desarrollo rural

•LA LIBERTAD  
DP

El H. Ayuntamiento de La Libertad continúa avanzando con los "Proyectos Integrales para el Desarrollo Rural", una estrategia impulsada por la administración municipal que preside Porfirio Correa López, enfocada en respaldar a pequeños y medianos productores mediante apoyos directos y personalizados.

A través de este programa, cada vivienda beneficiada podrá acceder a un proyecto o apoyo prioritario, consensado con las familias según sus necesidades, incluyendo opciones como tinacos, molinos eléctricos, despensas especiales, materiales para vivienda, malla avícola, alambre de púas y láminas, entre otros beneficios.

En esta etapa, las solicitudes fueron atendidas en la ran-



PORFIRIO CORREA, fortalece apoyos directos para mejorar la productividad, sostenibilidad y bienestar de familias en comunidades rurales.

chería Ojo de Agua Primera Sección, donde autoridades municipales dieron seguimiento cercano a las demandas de la población, reafirmando el compromiso de extender estos apoyos a más comunidades y rancherías del municipio.

Con estas acciones, el presidente municipal Porfirio Correa López fortalece su cercanía con la ciudadanía, beneficiando a cientos de familias y consolidando una política de desarrollo rural enfocada en mejorar la calidad de vida de los habitantes de La Libertad, Chiapas.

## Salto de Agua fortalece infraestructura

•SALTO DE AGUA  
DP

El presidente municipal de Salto de Agua, Humberto Sánchez Díaz, sostuvo una fructífera reunión con autoridades ejidales del Valle del Tulijá, con el objetivo de fortalecer la coordinación institucional en favor del desarrollo de la región.

Durante el encuentro, se reforzaron acuerdos para establecer el trabajo conjunto con la Secretaría de Infraestructura del Estado de Chiapas, encabezada por Anakaren Gómez Zuart, priorizando acciones que contribuyan al mejoramiento de obras y servicios para las comunidades.



El diálogo entre autoridades municipales, estatales y ejidales refleja el compromiso de sumar esfuerzos para atender necesidades prioritarias en materia de infraestructura, buscando impulsar el bienestar y desarrollo social de las familias del municipio.

Con estas acciones, el gobierno de Salto de Agua reafirma su disposición de trabajar de manera cercana con las comunidades y en coordinación con el estado para consolidar proyectos que fortalezcan el progreso regional.

## Catazajá destaca en fútbol infantil

•CATAZAJÁ  
DP

El H. Ayuntamiento de Catazajá expresó su reconocimiento y agradecimiento al equipo representativo del municipio, integrado por jóvenes de la escuela de fútbol local, por su destacada participación en competencias deportivas celebradas en el municipio de Palenque.

La selección menor del Club Deportivo Municipal puso en alto el nombre de Catazajá, demostrando talento, disciplina y un fuerte espíritu deportivo, consolidándose como ejemplo del potencial que existe entre la niñez y juventud del municipio.

Las autoridades municipales también destacaron el esfuerzo de entrenadores y familias, cuyo respaldo ha sido fundamental para la formación integral de las y los jóvenes deportistas, fortaleciendo valores como el trabajo en equipo, la constancia y la superación personal.



DELINA ENCINO Sántiz, representó al Ayuntamiento en la presentación del Sistema de Consulta de la Estadística de las Elecciones del INE.

## Altamirano respalda transparencia electoral

•ALTAMIRANO  
DP

En representación del presidente municipal de Altamirano, Gaspar Sántiz Jiménez, la síndica municipal Delina Encino Sántiz asistió a la presentación del Sistema de Consulta de la Estadística de las Elecciones (SICEE), evento organizado por el Instituto Nacional Electoral (INE).

Durante la jornada se destacó la relevancia de esta plataforma, que permite consultar información electoral federal desde 1991 has-

ta 2024, así como datos de elecciones locales de 2015 a 2024, mediante herramientas accesibles como tablas, gráficas y mapas interactivos.

El SICEE representa una herramienta clave para fortalecer la transparencia, facilitar el acceso a información electoral y promover una ciudadanía mejor informada, así como apoyar a investigadores, actores políticos y sociedad en general.

Con su participación, el Ayuntamiento de Altamirano refrendó su compromiso con la democracia, la transparencia y la participación ciudadana, respaldando iniciativas que fortalezcan el conocimiento y uso de herramientas institucionales en beneficio de la sociedad.

# El fallo más insólito en Artemis II

**Un problema químico en el sistema de residuos impide evacuar la orina al espacio, obligando a los astronautas a recurrir a dispositivos de emergencia**

•AGENCIA: MÉXICO

Un equipo de ingenieros de la NASA ha confirmado que el inodoro de 23 millones de dólares de la misión Artemis II ha dejado de funcionar correctamente, impidiendo expulsar los residuos líquidos al espacio durante el regreso a la Tierra. El fallo, detectado pocas horas después del despegue, ha persistido pese a varios intentos de solución.

Aunque la misión ha transcurrido con éxito en su trayectoria alrededor de la Luna, este inesperado problema técnico ha obligado a los astronautas a improvisar soluciones, recordando que incluso la tecnología más avanzada puede fallar en los detalles más básicos. Y, curiosamente, en el espacio, esos detalles son vitales.

La causa más probable del incidente no es mecánica, sino química, un matiz que ha sorprendido incluso a los propios ingenieros de la NASA. Según los análisis preliminares, una reacción dentro del sis-



tema de tratamiento de orina habría generado residuos sólidos que terminaron bloqueando los filtros.

Este sistema, diseñado para evitar la proliferación de microorganismos —los llamados bio-



films—, utiliza compuestos químicos específicos. Pero hay un detalle que desconcierta a los científicos: esos mismos compuestos podrían haber desencadenado la obstrucción que intentaban evitar.

En un primer momento, el equipo pensó que el problema se debía a la formación de hielo en los conductos. Para descartarlo, la nave fue orientada hacia el Sol con el objetivo de elevar su temperatura y “descongelar” cualquier posible bloqueo. Sin embargo, la obstrucción persistió, descartando definitivamente la hipótesis térmica.

La conclusión provisional apunta a una acumulación de residuos derivados de una reacción inesperada. Un fallo invisible, silencioso y químicamente complejo que ha puesto en jaque a uno de los sistemas más críticos de la nave.

Ante la imposibilidad de reparar el sistema en pleno vuelo, los astronautas han tenido que recurrir a un método alternativo, menos sofisticado pero igualmente funcional: dispositivos personales reutilizables para la recogida de orina.

Estos contenedores, conocidos como “collapsible contingency urine disposal devices”, estaban previstos como solución de emergencia. Lo que nadie esperaba es que se convirtieran en el sistema principal durante buena parte de la misión.

A pesar del contratiempo, el sistema de residuos sólidos ha funcionado correctamente. Estos desechos se almacenan en bolsas compactadas que serán devueltas a la Tierra. Pero la gestión de líquidos, mucho más delicada en microgravedad, sigue siendo un desafío técnico de primer orden.

## SUDOKU

		4					3	
	8	6	5				4	
2								6
8		3		5			9	7
9	2			6				
	7				1	6		
6	4		8		5			
	5				3			2
3		8		2	9			4

**El sudoku es un juego de rompecabezas** que ha ganado popularidad en todo el mundo. Es un juego que consiste en llenar una cuadrícula de 9x9 con números del 1 al 9 sin repetir el mismo número en una fila, columna o subcuadrícula de 3x3.

7	5	2	6	2	9	8	1	3
2	9	8	3	4	1	6	5	7
3	1	6	5	7	8	2	4	9
8	2	9	1	6	3	5	7	4
5	3	4	8	9	7	1	2	6
7	6	1	2	5	4	3	9	8
9	8	5	4	1	6	7	3	2
6	4	2	7	3	5	9	8	1
1	7	3	9	8	2	4	6	5

## SOPA DE LETRAS

J	V	Q	M	O	A	K	N	Ñ	T	A	T	A	R	E	A	R	H	A	L
Q	G	H	G	A	S	D	O	E	Z	E	U	J	Y	I	G	C	Y	L	S
R	R	W	E	I	R	U	B	F	C	O	U	H	O	E	A	L	Z	M	T
B	A	O	G	K	Q	A	A	V	O	R	B	Q	P	Z	T	G	O	D	E
D	T	G	D	M	E	Ñ	P	I	C	N	O	E	G	Q	W	E	L	B	L
V	E	O	O	A	Q	P	K	L	I	Z	X	L	D	A	U	R	N	N	O
R	T	B	E	B	R	U	U	Q	U	V	Q	V	O	I	K	H	G	I	I
O	U	S	U	H	A	T	U	O	M	C	D	R	U	G	E	P	M	H	J
O	M	E	O	U	T	E	S	C	B	A	N	U	J	B	I	N	T	F	Z
I	U	S	B	Ñ	L	O	U	E	D	K	Y	I	E	Q	W	C	T	E	Ñ
K	L	I	Z	L	S	T	O	I	U	E	M	A	O	R	E	P	A	E	H
Y	O	O	L	U	O	B	M	N	K	C	K	B	G	G	U	G	X	J	H
Q	I	N	G	M	C	I	P	P	O	A	E	K	R	U	W	O	T	O	G
T	Z	A	M	Ñ	N	M	L	E	H	V	U	S	I	N	A	Q	E	Z	I
M	J	R	C	A	O	Y	J	S	F	R	J	N	R	M	M	E	T	E	Ñ
G	A	P	N	D	U	D	E	C	I	M	O	S	E	P	T	I	M	O	F
Ñ	G	U	N	G	L	A	D	I	O	L	O	E	M	I	W	O	V	Y	D
T	E	I	W	E	A	I	P	W	Y	N	N	R	S	D	N	U	Ñ	D	Y
H	L	Ñ	U	A	L	T	I	V	A	S	A	C	R	O	S	A	N	T	O
Y	I	G	H	I	L	F	A	T	J	S	E	C	R	E	T	A	G	L	B

- Abogar
- Activa
- Apero
- Decimoséptimo
- Gladiolo
- Globo
- Inculpar
- Jinete
- Juez
- Lindo
- Necrológica
- Níquel
- Obediente
- Obsesionar
- Sacrosanto
- Secreta
- Secuestrador
- Tatarear
- Título
- Unanimidad

	1	2	3	4	5	6	7	8	9
1									
2									
3									
4									
5									
6									
7									
8									
9									

**HORIZONTALES**  
1: 6597 menos 1225, menos 975. 164700 entre cien, menos setenta y ocho. 2: 2292 entre tres, menos veintinueve. En numeración romana es XXXVII. 3: Dos por tres. 5528 más 1177, menos doce. Lados de un cuadrado. 4: Seis más treinta y tres. Tres por once. 127 por seis. 5: 55% de cien. 870000 entre 10000. 6: 4470 entre diez. En representación binaria es 10001. Mitad de 90. 7: Nada. 1975 menos cincuenta y cuatro, menos ochenta y cinco. Dos al cubo menos uno. 8: 769 menos 692. 970 menos cincuenta, menos ochenta y uno. 9: 860500 entre cien. 7520 entre cuatro, menos dieciséis.

**VERTICALES**  
1: 381 más 4394, menos doce. 40780

entre diez. 2: 34% de cien. 9,54 por cien. Treinta y ocho por dos. 3: Cuarenta y seis más cuarenta y siete. 407 más 164. Cualquier número multiplicado por cero. 4: Su mitad son siete medios. 705 menos 642. Su doble es dieciséis. Veinticinco entre cinco. 5: Dieciséis más cuarenta y siete. Dos por cinco más tres. 6: Término que en la sucesión de Fibonacci sigue al primer 1. Cuatro por dos más uno. Seis por doce, más cuatro. Cinco entre cinco. 7: Uno más cuadrado de dos. 2180 entre cinco, menos cincuenta y ocho. 880 entre diez. 8: Seis por diez, más tres. 2080 entre diez, más 466. En numeración romana es XXXVI. 9: 10036 menos 9857, más 9563. 1118 más 1002, más 3674.

## HOROSCOPOS



### ARIES

(marzo 21 - abril 20)

Sigue adelante aunque tengas dudas y no veas las cosas claras, porque hoy, en muchos momentos, te va a ocurrir esto. No te dejes llevar por la incertidumbre o el desconcierto; si ayer lo tenías todo muy claro, hoy nada ha cambiado en realidad, y vas a comprobarlo al final del día, aunque a veces sientas que avanzas a ciegas.



### TAURO

(abril 21 - mayo 20)

La influencia del Sol te va a beneficiar notablemente no solo hoy sino a lo largo de estos días. Desplegarás una gran actividad que no solo dará abundantes frutos, sino que estos también van a ser sólidos y duraderos. Este es un momento ideal para que le des un gran avance, o consolidación, a tus asuntos de trabajo o negocios.



### GÉMINIS

(mayo 21 - junio 21)

Hoy vas a tener un día muy polifacético, en el que te ocuparás de varios asuntos, u opciones, a la vez; pero será, en cualquier caso, un día claramente favorable, y en el que vas a dar lo mejor de ti mismo y dispondrás de una mayor intuición. Mantente firme en tus opiniones e iniciativas, aunque todo sea inestable a tu alrededor.



### CÁNCER

(junio 22 - julio 22)

Debido a la influencia de Marte sobre tu destino, hoy vas a tener un día de muchas dificultades o contratiempos, aunque en realidad, todo ello girará sobre asuntos de poca importancia, y se tratará de problemas que se van a solucionar pronto y con relativa facilidad. Sin embargo, van a tender a dominarte emociones negativas.



### LEO

(julio 23 - agosto 23)

Triunfo sobre adversarios o enemigos en el trabajo o el ámbito financiero y social. Se trataría de un día claramente favorable para ti, pero que, al mismo tiempo, abordarás con cautela, habilidad y una gran astucia o discreción. Maniobras que al final te saldrán bien y te acabarán llevando a tener bajo control a situaciones o personas.



### VIRGO

(agosto 24 - septiembre 22)

Aunque siempre te gusta tenerlo todo bajo control, sin embargo, ya sea por las circunstancias o por tu propio deseo, hoy vas a correr un riesgo mayor de lo habitual o actuarás de un modo más audaz, especialmente en el trabajo, negocios y otros asuntos de carácter mundano. Pero, sorprendentemente, al final las cosas te saldrán bien.



### LIBRA

(septiembre 23 - octubre 22)

Hoy, el tránsito de la Luna por tu signo, va a ser claramente favorable para ti, sobre todo desde el punto de vista emocional y familiar. Te encontrarás con importantes alegrías inesperadas en el terreno sentimental o en otras relaciones íntimas. Y en el trabajo también el destino te traerá un éxito que no te esperabas en este momento.



### ESCORPIO

(octubre 24 - noviembre 22)

Hoy debes tener un especial cuidado con el riesgo de tener algún conflicto en el trabajo, o con tus socios. La causa estará en que, por uno u otro motivo, te vas a sentir traicionado. Riesgo de ruptura con socios o violentas tensiones con tus compañeros o tus jefes en el trabajo. Pase lo que pase, al final todo esto va a ser para bien tuyo.



### SAGITARIO

(noviembre 23 - diciembre 21)

Hoy te espera un día bastante afortunado en el trabajo, aunque mucho de lo que los demás verán como suerte va a ser, en realidad, el producto de grandes esfuerzos y decisiones audaces que no se ven de cara al exterior. Pero, lo importante es que tus desvelos van a dar por fin sus frutos, y en mayor medida de lo que esperabas.



### CAPRICORNIO

(diciembre 23 - enero 21)

Hoy la suerte, y la solución de los problemas, te vendrá gracias a tu astucia, tu habilidad y tu mano izquierda. Ya sé que no te gusta templar gaitas, pero en estos momentos con la diplomacia conseguirás muchas más cosas que con una postura mucho más firme e intransigente. Solo así podrás salir de un problema que tienes ahora.



### ACUARIO

(enero 21 - febrero 19)

Gracias a la favorable influencia de muchos planetas, incluida la Luna, hoy tendrás un día bastante más fructífero o brillante de lo que suele ser habitual, quizás también en parte porque, casi de forma sistemática, van a salir adelante con éxito muchos asuntos en los que llevabas tiempo trabajando. Este va a ser un día para “recoger”.



### PISCIS

(febrero 20 - marzo 20)

No te fiees mucho de las personas que te rodean, especialmente de aquellas con quienes tienes más confianza, o de tus socios, sobre todo en cuestiones de dinero y negocios. Ahora tu suerte es mayor y podrás sobreponerte a las dificultades, o incluso a las traiciones, pero es mejor que no tientes al destino; actúa con discreción y cautela.

# Guía de servicios

CONTRATA AL: 916 112 98 62



Hoteles



Restaurantes



Escuelas



Taxis



Médicos



Cafeterías

**Restaurante Catracho 504**  
Sabon...  
100% Catracho en Pakal-Ná  
**916.348.7308**

**DISTRIBUIDORA DE POLLOS LEO'S**  
SERVICIO Y CALIDAD  
2da. Poniente entre Av. 5 de febrero y Periférico Norte  
**916.348.2000**

**Manejamos pedidos a mayoreo y menudeo**  
**TECATE**  
ABARROTES VINOS Y LICORES PaKalNa  
**916 112 67 00**  
Dirección: calle San Juan del barrio San Francisco en la colonia Pakal-Ná

**TACOS Y QUESADILLAS "DON ALFREDO"**  
**916 113 30 63**  
Res, cerdo, chistorra, chorizo argentino o mixto.

**Mega Kronch Pollos**  
¡Un Kronch de puro sabor!  
**916.138.14.07**

**SERVICIO TÉCNICO LUJAN**  
**Luján ATM**  
ASESORIA TÉCNICA MECÁNICA  
**916.348.73.02**  
Col. Ampliación La Mielera

**EL ARBOLITO**  
Barrio San José, Calle Emilio Rabaza, esq. Ydilio Huerta

**SUPER Six**  
HIELO \* MICHELADAS \* LICORES  
CONTAMOS CON SERVICIO A DOMICILIO  
**916 124 06 63**  
Av. Independencia esq. Periférico Sur, Palenque, Chiapas.

**Grúas y volvi**  
Servicio de Grúas las 24 Hrs. Local y Foráneos  
Maniobras - Arrastres - Salvamentos  
Tel. 345 1194  
Independencia s/n Col. Paka 1-Ná

**DICARE**  
CENTRO ODONTOLÓGICO  
Vicente Guerrero esq. 9a. Sur a una cuadra del parque de Feria Palenque, Chiapas  
**916.141.4197**  
**916.345.2364**

**Contáctanos por WhatsApp**  
DENUNCIAS FOTOS  
INFORMACIÓN INVITACIONES  
**916 163.9563**

**KICMA**  
•Nervio Ciático  
•Lumbalgia  
•Esguinces  
•Trueno de anginas  
•Masajes faciales  
•Masajes reductivos  
•Masajes para el estrés  
•Ajuste de columnas  
**Quiropráctico Arbey Pérez**  
Atención previa cita.: Cel. 961 236 88 15  
Calle 5 de Febrero a unos pasos de antes Sedesol.

**ANUNCIATE AHORA**  
COMIENZA A VENDER  
**¿QUE ESPERAS?**  
**916.163.9563**

**Sinners**  
SEXSHOP Y LENCERÍA  
PALEQUE, CHIAPAS  
José Aguilar Evo Siners  
**916 132 63 91** **916 110 09 16**  
Calle. Independencia entre 6 y 7 Sur.

**MHP**  
**MUEBLERÍA HOGAR DE PALENQUE**  
Todo para tu hogar...  
Mueblería Hogar de Palenque  
CARRETERA PALENQUE A PAKALNA No. 303, COL. MONTERREY CASI FRENTE A TELCEL Y CIE DRAUI  
**9163452070** **9161277945**

**NA CHAN KAN**  
CAFETERÍA & TOURS  
En el corazón de Palenque  
**916.348.9208**  
Visítanos en el andador turístico

**NISSAN**  
**Chesa Palenque**  
CARR. AEROPUERTO KM. 1, GUAYACÁN LA LOMITA, PALENQUE, CHIAPAS  
**916.112.3513**

**TAPICERÍA AUTOMOTRÍZ**  
José M. López Ríos propietario  
Tel. 916 109 00 15  
**993 150 2193**  
Calzada Lázaro Cardenas S/N Palenque, Pakal-Ná.

**coffee home**  
**916 345 4558**  
**916 142 3109**

**CENTRO MÉDICO ANGEL**  
En colaboración con el Hospital General de Palenque  
Manejo Integral de Pie Diabético  
• Heridas  
• Llagas  
• Úlceras Varicosas  
• Neuropatía Diabética  
• Problemas de Circulación  
Informes  
**916 127 7997**  
Palenque, Chiapas. 1ra poniente norte, entre Av. Velasco Suarez y Reforma, Barrio Chino (calle del mercado).

**Pollos La Brasa**  
SERVICIO A DOMICILIO  
**(916) 114-41-63**  
AV. 12 DE OCTUBRE ESQUINA ABASOLO

**EL REY DEL TONER**  
Reparación de impresoras, computadoras y Venta de cartuchos, tintas y tóner.  
**(916) 345-32-12**  
**127-11-08**  
Calle Independencia entre avenida Nicolás Bravo y Av. Reforma  
SERVICIO A DOMICILIO

**SUPER CARNICERÍA "LA ESPERANZA"**  
del Campo a tu mesa.  
100% CARNE DE NOVILLO CORTES AMERICANO  
**916 345 4251** **961 233**  
Servicio a domi-

**CAFÉ AJAU**  
La mejor de la selva Lacandoniana  
**@cafeajau**  
**961 136 7054**

**MI LIGA**  
**MIGUEL HERRERA SERÁ EL NUEVO DT DEL ATLANTE**  
Tras quedar eliminado de la Liguilla de la Liga de Expansión MX, Atlante ya comenzó a trabajar en lo que será su regreso a la Liga MX, lo cual hará acompañado de Miguel Herrera, pues fue elegido para ser el nuevo DT de los azulgranas. David Medrano, columnista de mediotiempo, confirmó que el exentrenador de la Selección Mexicana y equipos como América, Tigres y Xolos será el encargado de guiar a los Potros de Hierro en su retorno a la Primera División.

**ESTRELLA**  
**CRISTIAN CASTRO VUELVE A APOSTAR POR EL AMOR**  
El cantante Cristian Castro volvió a colocarse en el centro de la atención pública tras surgir versiones sobre un posible romance con la empresaria regiomontana Victoria Kühne, luego de que ambos aparecieran juntos en una fotografía compartida durante un viaje en Nueva York.

## DESCUBREN UN BARCO DE 20 METROS ENTERRADO HACE 1.300 AÑOS

Un hallazgo en un túmulo gigante noruego revela que las élites marítimas ya dominaban el norte de Europa mucho antes de los vikingos

•AGENCIA: MÉXICO

No todos los grandes descubrimientos arqueológicos empiezan con una excavación espectacular. A veces, basta con abrir pequeñas ventanas en el pasado. Eso es precisamente lo que ha ocurrido en una remota isla de la costa noruega, donde un equipo de investigadores ha logrado arrojar nueva luz sobre uno de los rituales más fascinantes de la Europa altomedieval: los enterramientos en barcos.

Tal y como ha revelado un estudio reciente publicado en la revista Antiquity, el enigma de los grandes túmulos escan-

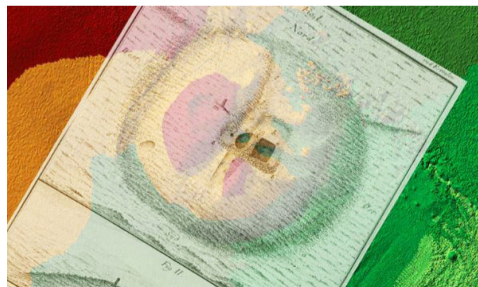

dinavos —esas colinas artificiales que salpican el paisaje del norte de Europa— podría estar mucho más conectada con el poder político y las redes comerciales de lo que se pensaba hasta ahora. Durante décadas, estos monumentos han sido interpretados como símbolos de prestigio, pero su cronología exacta seguía siendo motivo de debate. En la tradición histórica, los grandes enterramientos en barco se han asociado casi automáticamente con la era vikinga. Ejemplos célebres como Sutton Hoo, en Inglaterra, o los barcos de Oseberg y Gokstad en Noruega, han marcado el imaginario colectivo. Sin embargo, esa visión podría estar incompleta. Y lo que ahora emerge desde Noruega obliga a replantear no solo fechas, sino también procesos his-

tóricos. El punto de partida de esta historia se encuentra en Herlaugshaugen, uno de los mayores túmulos funerarios del país, situado en la isla de Leka. Durante siglos, este lugar estuvo envuelto en la leyenda: las sagas nórdicas lo identificaban como la tumba de un rey que prefirió enterrarse vivo antes que someterse a otro monarca. Pero, como suele ocurrir, la arqueología ha comenzado a separar el mito de la realidad. Un túmulo legendario que escondía más de lo que parecía.

Lejos de emprender una excavación masiva —algo costoso y potencialmente destructivo— los investigadores optaron por una estrategia más prudente: pequeñas zanjas y el uso de detectores de metales. El objetivo era claro: encontrar indicios indirectos que confirmaran si bajo la tierra se ocultaba un barco. El resultado fue revelador. Tal y como indica el propio estudio, aparecieron decenas de remaches de hierro, los elementos que en su día mantuvieron unidas las tablas de una embarcación. Aunque la madera había desaparecido con el paso de los siglos, estos restos metálicos actuaban como una huella fósil del barco.



## DÍA INTERNACIONAL DE LA DANZA

En 1982, por iniciativa del Comité Internacional de Danza, fue proclamado por la UNESCO el 29 de abril como Día Internacional de la Danza. La fecha escogida corresponde al natalicio del bailarín y coreógrafo Jean-Georges Noverre. Para conmemorar el Día Internacional de la Danza, cada año una personalidad importante del mundo de la danza pronuncia un mensaje que se envía a los profesionales de la danza en 200 países.



**GRISELDA DE** Jesús Méndez, promovió la riqueza natural y cultural del municipio en uno de los escaparates turísticos más importantes del país.

## Tumbalá brilla en Tianguis Turístico

•TUMBALÁ: DP

La presidenta municipal de Tumbalá, Griselda de Jesús Méndez, participó en el Tianguis Turístico 2026, donde representó con orgullo a su municipio, promoviendo sus principales atractivos naturales y fortaleciendo su presencia en el panorama turístico nacional.

Durante este importante evento, la alcaldesa destacó la riqueza natural que distingue a Tumbalá, resaltando especialmente la majestuosa Cascada de Agua Azul, uno de los destinos más emblemáticos de Chiapas y de México, reconocido por su impre-



sionante belleza y atractivo internacional.

Con su participación, Tumbalá refuerza su estrategia de promoción turística, posicionándose como un destino clave dentro del estado, capaz de ofrecer experiencias únicas a visitantes nacionales y extranjeros.

La presencia de Griselda de Jesús Méndez en este encuentro nacional también reafirma que Chiapas es extraordinario por naturaleza, un estado lleno de cultura, tradiciones y paisajes incomparables que continúan conquistando al mundo.

## Ocosingo gestiona mejora hospitalaria

•OCOSINGO DP

La presidenta municipal de Ocosingo, Angélica Méndez Cruz, sostuvo una reunión de trabajo con Gerardo Orantes Jordán, Jefe de Oficina de la Dirección General de Servicios de Salud del IMSS Bienestar en la Ciudad de México, con el objetivo de plantear la urgente necesidad de ampliar la infraestructura hospitalaria en el municipio.

Durante el encuentro, la alcaldesa expuso la importancia de fortalecer los hospitales de Ocosingo para mejorar la capacidad de atención médica en una de las regiones más importantes del estado, garantizando mejores servicios para miles de familias.

Angélica Méndez Cruz expresó su confianza en que próximamente se concreten avances significativos en esta gestión, destacando que su administración mantiene firme el compromiso de impulsar acciones que mejoren el acceso a servicios de salud dignos y de calidad.



**LA ALCALDESA** sostuvo una reunión en la Ciudad de México con autoridades del IMSS Bienestar para impulsar la ampliación de hospitales en beneficio de la región.

Con estas gestiones, el gobierno municipal de Ocosingo reafirma su prioridad de trabajar en coordinación con instancias federales para fortalecer el sistema de salud y responder a las necesidades de la población.

**Festival Día del Niño y de la Niña**  
SEDE: EL LIMAR  
MIÉRCOLES 29 ABRIL 05:00 PM  
PRIMARIA FEDERAL JOSÉ LUIS ESTRADA CAJUIJA  
¡Te Esperamos!  
Ayuntamiento Constitucional de Tila #GOBIERNO MUNICIPAL

# Yajalón impulsa donación altruista



EL DIF YAJALÓN, PARTICIPÓ EN LA 4TA CAMPAÑA DE DONACIÓN DE SANGRE EN COORDINACIÓN CON DIF CHIAPAS Y MUNICIPIOS DE LA DELEGACIÓN XIV TULIJÁ-TSELTAL-CHOL



**LA JORNADA**, realizada en Yajalón, buscó fomentar la cultura de la donación voluntaria en beneficio de la salud pública.

•YAJALÓN DP

### DATO

**E**l DIF Municipal de Yajalón, encabezado por su presidenta Mayra Salazar Trujillo, participó en la "4ta Campaña de Donación de Sangre" organizada por el DIF Chiapas, en coordinación con el Banco de Sangre y los municipios que integran la Delegación XIV Tuliujá-Tselstal-Chol.

Durante esta importante jornada altruista, la presidenta del DIF Municipal de Yajalón, Mayra Salazar, estuvo presente reafirmando su compromiso con las acciones de salud y bienestar que benefician a las familias del municipio y de toda la región.

El evento tuvo como sede el Hospital "Dr. Manuel Velasco Siles" de Yajalón, donde ciudadanos, autoridades y personal

Con estas acciones, el DIF Municipal de Yajalón refrenda su compromiso con las causas humanitarias, trabajando de la mano con instancias estatales y regionales para fortalecer programas de salud en beneficio de quienes más lo necesitan.

de salud sumaron esfuerzos para promover la donación voluntaria de sangre como una práctica solidaria y de gran impacto social.



En el marco de la campaña, se agradeció de manera especial a la señora Sofía Espinoza, esposa del gobernador, por impulsar esta noble labor altruista que se desarrolla en todo el estado de Chiapas, fortaleciendo una cultura de apoyo y solidaridad.

La iniciativa tiene como objetivo principal concientizar a la población sobre la importancia de donar sangre de forma voluntaria, contribuyendo a salvar vidas y garantizando el abastecimiento en instituciones médicas.

## DIF Chilón fomenta la no violencia hacia las mujeres

•CHILÓN DP

El DIF Municipal de Chilón, bajo la presidencia de Eugenia Pérez Díaz, reafirma su compromiso con la erradicación de la violencia hacia mujeres y niñas en esta significativa fecha: el día 25 de cada mes, conocido como Día Naranja.

Eugenia Pérez Díaz impulsa con determinación estas iniciativas, promoviendo un mensaje claro de protección, equidad y prevención para construir comunidades seguras y justas.

En esta ocasión, las diferentes áreas del DIF municipal de Chilón, integrado por el área Médica, Talleres, Psicología, Trabajo Social y Procuraduría; acudieron a la Escuela Primaria Bilingüe Cuitláhuac, en la localidad de Las Canchas. Allí, se impartieron pláticas dirigidas a estudiantes de 1° a 6° de primaria, abordando temas esenciales como: Derechos y responsabilidades de niños y niñas; Reconocimiento de emociones frente a situaciones de violencia; Estrategias de prevención de discapacidades.

Esta activación fortalece los valores de paz y respeto en nuestra niñez, empoderando a las nuevas generaciones con herramientas para identificar, prevenir y denunciar cualquier forma de violencia, hacia un futuro más equitativo y protector.



**DIF CHILÓN** impulsa con determinación estas iniciativas, promoviendo un mensaje claro de protección, equidad y prevención.

